

SISTEMA MUNICIPAL DE AGUA POTABLE Y ALCANTARILLADO DE MOTUL, YUCATÁN.

ASUNTO: Se entrega Informe Trimestral del Ejercicio de los Recursos Públicos de los meses de ABRIL-JUNIO 2025.



MOTUL, YUCATÁN A 8 DE Septiembre del 2025.



AUDITORIA SUPERIOR DEL ESTADO DE YUCATÁN  
MDF. Rubén de Jesús Arjona Ortiz.  
Auditor Superior del Estado de Yucatán.

De conformidad con lo dispuesto en el Artículo 169 de la Ley del Presupuesto de Contabilidad Gubernamental del Estado de Yucatán, hago entrega de El Informe Trimestral del Ejercicio de los Recursos Públicos del Sistema Municipal de Agua Potable y alcantarillado de Motul a nuestro cargo correspondiente a los meses de ABRIL-JUNIO 2025, el cual consta de los siguientes documentos:

- 1) Estado Analítico Presupuestario de Ingresos. ✓
  - 2) Estado Analítico Presupuestario de Egresos: Administrativa, Económica, Objeto del Gasto y funcional. ✓
  - 3) Endeudamiento Neto. ✓
  - 4) Intereses de la Deuda. ✓
  - 5) Indicadores de Postura Fiscal. ✓
  - 6) Estado de Situación Financiera. ✓
  - 7) Estado del Gasto Presupuestal Programático. ✓
  - 8) Estado de Situación de la Deuda Pública y su Costo Financiero. ✓
  - 9) Estado de Resultados ó Estado de Actividades. ✓
  - 10) Origen y Aplicación de Recursos ó Estado de Flujo de Efectivo. ✓
  - 11) Informe de Avance físico-financiero de la Obra Pública. ✓
  - 12) Informe del Registro y Movimientos del Padrón Inmobiliario.
  - 13) Informe del Avance de cumplimiento de sus programas operativos, con base en indicadores establecidos o en sus indicadores físicos y financieros. ✓
  - 14) Informe de Programas y Proyectos de Inversión. ✓
  - 15) Estado de Variación en la Hacienda Pública. ✓
  - 16) Estado de Cambios en la Situación Financiera. ✓
  - 17) Informes sobre Pasivos Contingentes. ✓
  - 18) Notas a los Estados Financieros. ✓
  - 19) Información presupuestaria como lo especifica el art. 156 fracción II incisos a y b (mismo formato del 1). ✓
  - 20) Estado Analítico del Activo. ✓
  - 21) Cédula analítica de los Activos fijos (mismo formato del 20). ✓
  - 22) Plantilla de Nómina (actualizado periódicamente). ✓
  - 23) Y la demás información que requiera la ASEY para el cumplimiento de sus atribuciones constitucionales y legales.
- En total 127 Hojas foliadas.

004611

ASEY  
AUDITORIA SUPERIOR  
DEL ESTADO DE YUCATÁN

RECEPCIÓN DE INFORMES  
DE LA CUENTA PÚBLICA  
Y CORRESPONDENCIA

08 SEP. 2025

HORA:

12:37

RECIBIDO

Vo. Bo.

El Presidente Municipal

LIC. LUCIO ALBERTO ESTRELLA CANUL



H. AYUNTAMIENTO  
MOTUL, YUCATÁN  
PRESIDENTE MUNICIPAL  
2024 - 2027

La Directora del SMAPAM

LIC. BEATRIZ DEL CARMEN CHI CAMPOS



SMAPAM  
SISTEMA MUNICIPAL DE AGUA POTABLE  
Y ALCANTARILLADO DE MOTUL

H. AYUNTAMIENTO  
DE MOTUL, YUCATÁN  
2024 - 2027

**CUARTA SESION ORDINARIA DEL CONSEJO DE AGUA POTABLE Y  
ALCANTARILLADO DEL MUNICIPIO DE MOTUL YUCATÁN.**

En la ciudad de **Motul Yucatán** de Felipe Carrillo Puerto, municipio de Yucatán siendo las **10 horas con 10 minutos del día 26 de Agosto del año 2025**, en el predio que ocupa el palacio municipal, y de conformidad con lo dispuesto en los artículos I, II, III Y IV del decreto número 223 del Gobierno del estado de Yucatán de fecha 24 de julio del 2003, se procede a dar inicio a la cuarta sesión ordinaria del año 2025, del consejo municipal de agua potable y alcantarillado de Motul de conformidad con la convocatoria que se les hizo llegar a todos los integrantes del consejo en tiempo y forma por los cual se procedió al pase de lista encontrándose presentes:

1. PRESIDENTE DEL CONSEJO.  
**LIC. LUCIO ALBERTO ESTRELLA CANUL**  
PRESIDENTE MUNICIPAL DE LA CIUDAD DE MOTUL, YUCATÁN.
2. DIRECTOR DE SALUD  
**LIC. ANA BEATRIZ LOPE DZIB**
3. DIRECTOR DE OBRAS PUBLICAS Y DESARROLLO URBANO  
**ARQ. FERNANDO DAVID CAUICH CHALE**
4. DIRECTOR DE SERVICIOS PUBLICOS E IMAGEN URBANA  
**ING. INGRID ANDREA YRABIEN MAY**
5. SUPER INTENTENTE DE C.F.E  
**LIC. OSCAR COHUO LOEZA**
6. DIRECTOR DEL I.M.S.S DELEGACION MOTUL  
**DRA. AMOR GUADALUPE PANTOJA SALAZAR**
7. TITULAR DEL DEPARTAMENTO DE CULTURA DEL AGUA  
**C. MIRIAM GUADALUPE CANTO CORAL**
8. DIRECTOR DE PROTECCION CIVIL  
**C. HELBERH ANTONIO DELGADO MOGUEL**
9. DIRECTOR GENERAL DEL ISSSTE DELEGACION MOTUL.  
**DRA. ALEJANDRA CARIPIO MORA**
10. DIRECCION DE SEGURIDAD PÚBLICA  
**C. CARLOS JESÚS JIMÉNEZ CHUC**
11. REPRESENTANTES DE LOS USUARIOS.  
**C. JOSE PEDRO ADRIAN**  
**C. CRISTINA DANIHLU BAAS MENA**  
**C. EDGAR OMAR ESTRELLA CHAN**

*el cambio somos todos*

Calle 26-A por 27 y 29,  
Colonia centro.  
C.P. 97430  
Motul de Carrillo Puerto



**MOTUL DE  
CARRILLO PUERTO**  
PUEBLO MEXICO

*Handwritten signatures and names on the right margin:*  
Rafael  
Miriam Canto

En virtud del pase de lista se determinó que existe el quórum legal, encontrándose presentes los integrantes del consejo; por lo que se le pidió al presidente del consejo: Lic. Lucio Alberto Estrella Canul declarar formalmente instalada esta asamblea, quien procedió de acuerdo al orden del día, estableciendo así formalmente instalada la cuarta sesión ordinaria de este consejo municipal del agua potable y alcantarillado de Motul de la administración pública municipal 2024-2027.

## ORDEN DEL DIA

- 1.- PASE DE LISTA.
- 2.- DECLARACIÓN DE EXISTIR EL QUÒRUN Y DECLARACIÓN DE LA INSTALACIÓN LEGAL DE LA SESIÓN.
- 3.- LECTURA Y A PROBABACIÓN DEL ORDEN DEL DÍA.
- 4.- DISPENSA DE LA LECTURA DEL ACTA ANTERIOR
- 5.- PRESENTACIÓN, ANALISIS Y EN SU CASO APROBACIÓN DE LA CUENTA PUBLICA DE LOS MESES DE MARZO, ABRIL, MAYO Y JUNIO DEL 2025.
- 6.- PRESENTACIÓN, ANALISIS Y EN SU CASO APROBACIÓN DE LA AMPLIACIÓN DEL PRESUPUESTO DE INGRESOS Y EGRESOS DE LOS MESES DE MARZO, ABRIL, MAYO Y JUNIO 2025.
- 7.- PRESENTACIÓN, ANALISIS Y EN SU CASO APROBACIÓN DE LA MODIFICACIÓN DE TRASPASO DEL PRESUPUESTO DE EGRESOS DE LOS MESES DE MARZO, ABRIL Y MAYO 2025.
- 8.- ASUNTOS GENERALES.
- 9.- CLAUSURA DE LA SESIÓN.

A continuación de acuerdo al **tercer punto** se sometió a la lectura y aprobación del orden del día.

En cumplimiento del **cuarto punto del orden del día**, referente a la lectura y aprobación del acta anterior, se solicito su omisión en virtud de los que asistieron a ella ya la han firmado, se sometió a consideración de los integrantes del consejo la aprobación para la omisión de la lectura del acta anterior, por lo que los integrantes manifestaron su aprobación por unanimidad de votos.

Para el cumplimiento al **quinto punto del orden del día**, referente a la presentación y aprobación en su caso de la cuenta pública de los meses Marzo, Abril, Mayo y Junio de 2025. Se presento ante los miembros del consejo la cuenca pública de los meses Marzo, Abril, Mayo y Junio de 2025.

Seguidamente, la secretaria de actas y acuerdos sometió a consideración de los integrantes del consejo; la cuenta pública de los meses Marzo, Abril, Mayo y Junio de 2025 del SMAPAM, quienes manifestaron su aprobación por unanimidad de votos.

Calle 26-A por 27 y 29,  
Colonia centro.  
C.P. 97430  
Motul de Carillo Puerto



**MOTUL DE**  
**CARRILLO PUERTO**  
PUEBLO MAGICO



**Sistema de Agua Potable y Alcantarillado del Municipio de Motul  
ESTADO DE YUCATÁN  
Estado de Actividades**

Usr: supervisor  
Rep: rptEstadoActividades

Del 01/mar./2025 al 31/mar./2025

Fecha y hora de Impresión | 10/jul./2025  
06:59 p. m.

	<u>2025</u>	<u>2024</u>
<b>INGRESOS Y OTROS BENEFICIOS</b>		
<b>INGRESOS DE GESTIÓN</b>	\$363,061.90	\$347,700.72
DERECHOS	\$363,061.52	\$347,700.37
PRODUCTOS	\$0.38	\$0.35
<b>PARTICIPACIONES, APORTACIONES, CONVENIOS, INCENTIVOS DERIVADOS DE LA COLABORACIÓN FISCAL, FONDOS DISTINTOS DE APORTACIONES, TRANSFERENCIAS, ASIGNACIONES, SUBSIDIOS Y SUBVENCIONES, Y PENSIONES Y JUBILACIONES</b>	\$735,969.00	\$309,714.00
PARTICIPACIONES, APORTACIONES, CONVENIOS, INCENTIVOS DERIVADOS DE LA COLABORACIÓN FISCAL Y FONDOS DISTINTOS DE APORTACIONES	\$735,969.00	\$309,714.00
<b>Total de Ingresos y Otros Beneficios</b>	<b>\$1,099,030.90</b>	<b>\$657,414.72</b>
<b>GASTOS Y OTRAS PÉRDIDAS</b>		
<b>GASTOS DE FUNCIONAMIENTO</b>	\$1,130,276.48	\$643,370.99
SERVICIOS PERSONALES	\$368,556.35	\$267,641.82
MATERIALES Y SUMINISTROS	\$47,418.53	\$29,225.37
SERVICIOS GENERALES	\$714,301.60	\$346,503.80
<b>Total de Gastos y otras Pérdidas</b>	<b>\$1,130,276.48</b>	<b>\$643,370.99</b>
<b>Resultado del Ejercicio (Ahorro/Desahorro)</b>	<b>-\$31,245.58</b>	<b>\$14,043.73</b>

EL PRESENTE DOCUMENTO FUE APROBADO EN LA ACTA DE CONSEJO N° \_\_\_\_\_ SIENDO LAS \_\_\_\_\_ DEL DIA \_\_\_\_\_ DEL MES DE \_\_\_\_\_ DEL AÑO 2025.

MIRIAN CANTO  
0003



Usr: supervisor  
Rep: rptPoliza

Sistema de Agua Potable y Alcantarillado del Municipio de Motul

ESTADO DE YUCATÁN

Póliza: P00097 Del 03/03/2025

Fecha y hora de Impresión: 10/jul/2025 07:01 p. m.  
Página: 1

Concepto: Ingreso Modificado Folio: 9 (Ampliación) Ejercicio : 2025 ACTA DE CABILDO, PAGO DE INTERES BANCARIO

No	Cuenta	Descripción de la cuenta	Cargo	Abono	Concepto del movimiento
0001	8130-51-01	Derivados de Productos Financieros	\$0.38		Monto Modificado
0002	8120-51-01	Derivados de Productos Financieros		\$0.38	Monto Modificado
Sumas iguales =>			<u>0.38</u>	<u>0.38</u>	

MIRIAM CANTO  
0004



Usr: supervisor  
Rep: rptPoliza

Sistema de Agua Potable y Alcantarillado del Municipio de Motul

ESTADO DE YUCATÁN

Póliza: P00096 Del 03/03/2025

Fecha y hora de Impresión | 10/jul./2025 07:00 p. m.  
Página | 1

Concepto: Gasto Modificado Folio: 8 (Ampliación) Ejercicio : 2025 ACTA DE CABILDO, PAGO DE INTERES BANCARIO

No	Cuenta	Descripción de la cuenta	Cargo	Abono	Concepto del movimiento
0001	8220-1401-250101-202-3412-1	Comisiones G. Corriente	\$0.38		Monto Modificado
0002	8230-1401-250101-202-3412-1	Comisiones G. Corriente		\$0.38	Monto Modificado
Sumas iguales =>			<u>0.38</u>	<u>0.38</u>	

*[Handwritten signature]*

*[Handwritten signature]*

*[Handwritten signature]*

*[Handwritten signature]*

*[Handwritten signature]*

MIRIAN CANTO



Usr: supervisor  
Rep: rptPoliza

# Sistema de Agua Potable y Alcantarillado del Municipio de Motul

## ESTADO DE YUCATÁN

Póliza: P00092 Del 03/03/2025

Fecha y hora de Impresión | 10/jul./2025 07:00 p. m.  
Página | 1

Concepto: Gasto Modificado Folio: 7 (Traspaso) Ejercicio : 2025 ACTA DE CABILDO

No	Cuenta	Descripción de la cuenta	Cargo	Abono	Concepto del movimiento
0001	8220-1401-250101-202-1221-1	Sueldos base al personal eventual G.	\$70,000.00		Monto Modificado
0002	8220-1401-250101-202-3311-1	Servicios legales, de contabilidad,		\$50,000.00	Monto Modificado
0003	8220-1401-250101-202-9911-3	ADEFAS Amortización Deuda		\$20,000.00	Monto Modificado
0004	8230-1401-250101-202-1221-1	Sueldos base al personal eventual G.		\$70,000.00	Monto Modificado
0005	8230-1401-250101-202-3311-1	Servicios legales, de contabilidad,	\$50,000.00		Monto Modificado
0006	8230-1401-250101-202-9911-3	ADEFAS Amortización Deuda	\$20,000.00		Monto Modificado
<b>Sumas iguales =&gt;</b>			<u>140,000.00</u>	<u>140,000.00</u>	

MIRIAN CANTO

0006



**Sistema de Agua Potable y Alcantarillado del Municipio de Motul  
ESTADO DE YUCATÁN  
Estado de Actividades**

Usu: supervisor  
Rep: rptEstadoActividades

Del 01/abr./2025 al 30/abr./2025

Fecha y hora de Impresión | 15/jul./2025  
01:13 p. m.

	<u>2025</u>	<u>2024</u>
<b>INGRESOS Y OTROS BENEFICIOS</b>		
<b>INGRESOS DE GESTIÓN</b>	\$392,965.96	\$402,156.51
DERECHOS	\$392,965.62	\$402,156.17
PRODUCTOS	\$0.34	\$0.34
<b>PARTICIPACIONES, APORTACIONES, CONVENIOS, INCENTIVOS DERIVADOS DE LA COLABORACIÓN FISCAL, FONDOS DISTINTOS DE APORTACIONES, TRANSFERENCIAS, ASIGNACIONES, SUBSIDIOS Y SUBVENCIONES, Y PENSIONES Y JUBILACIONES</b>	\$479,582.28	\$364,867.00
PARTICIPACIONES, APORTACIONES, CONVENIOS, INCENTIVOS DERIVADOS DE LA COLABORACIÓN FISCAL Y FONDOS DISTINTOS DE APORTACIONES	\$479,582.28	\$364,867.00
<b>Total de Ingresos y Otros Beneficios</b>	<b>\$872,548.24</b>	<b>\$767,023.51</b>
<b>GASTOS Y OTRAS PÉRDIDAS</b>		
<b>GASTOS DE FUNCIONAMIENTO</b>	\$919,575.06	\$732,067.07
SERVICIOS PERSONALES	\$379,225.76	\$265,598.44
MATERIALES Y SUMINISTROS	\$80,794.02	\$50,449.54
SERVICIOS GENERALES	\$459,555.28	\$416,019.09
<b>Total de Gastos y otras Pérdidas</b>	<b>\$919,575.06</b>	<b>\$732,067.07</b>
<b>Resultado del Ejercicio (Ahorro/Desahorro)</b>	<b>-\$47,026.82</b>	<b>\$34,956.44</b>

**EL PRESENTE DOCUMENTO FUE APROBADO EN LA ACTA DE CONSEJO N° \_\_\_\_\_ SIENDO LAS  
\_\_\_\_\_ DEL DIA \_\_\_\_\_ DEL MES DE \_\_\_\_\_ DEL AÑO 2025.**

MIRIAN CANTO  
000-



Usr: supervisor  
Rep: rptPoliza

**Sistema de Agua Potable y Alcantarillado del Municipio de Motul**

**ESTADO DE YUCATÁN**  
Póliza: P00128 Del 01/04/2025

Fecha y hora de Impresión | 15/jul./2025 01:15 p. m.  
Página | 1

Concepto: Gasto Modificado Folio: 10 (Traspaso) Ejercicio : 2025 ACTA DE CABILDO

No	Cuenta	Descripción de la cuenta	Cargo	Abono	Concepto del movimiento
0001	8220-1401-250101-202-2491-1	Otros materiales y articulos de		\$50,000.00	Monto Modificado
0002	8220-1401-250101-202-3251-1	Arrendamiento de equipo de transporte	\$50,000.00		Monto Modificado
0003	8230-1401-250101-202-2491-1	Otros materiales y articulos de	\$50,000.00		Monto Modificado
0004	8230-1401-250101-202-3251-1	Arrendamiento de equipo de transporte		\$50,000.00	Monto Modificado
<b>Sumas iguales =&gt;</b>			<u>100,000.00</u>	<u>100,000.00</u>	

MIRIAN CASTO  
0008



Usr: supervisor  
Rep: rptPoliza

*Abn*  
**Sistema de Agua Potable y Alcantarillado del Municipio de Motul**

**ESTADO DE YUCATÁN**  
Póliza: P00141 Del 02/04/2025

Fecha y hora de Impresión | 15/jul./2025 01:15 p. m.  
Página | 1

Concepto: Gasto Modificado Folio: 11 (Ampliación) Ejercicio : 2025 ACTA DE CABILDO, PAGO DE INTERES BANCARIO

No	Cuenta	Descripción de la cuenta	Cargo	Abono	Concepto del movimiento
0001	8220-1401-250101-202-3412-1	Comisiones G. Corriente	\$0.34		Monto Modificado
0002	8230-1401-250101-202-3412-1	Comisiones G. Corriente		\$0.34	Monto Modificado
Sumas iguales =>			<u>0.34</u>	<u>0.34</u>	

MIRIAN CANTO  
0009



Usr: supervisor  
Rep: rptPoliza

**Sistema de Agua Potable y Alcantarillado del Municipio de Motul**

**ESTADO DE YUCATÁN**

Póliza: P00142 Del 02/04/2025

Fecha y hora de Impresión | 15/jul./2025 01:15 p. m.  
Página | 1

Concepto: Ingreso Modificado Folio: 12 (Ampliación) Ejercicio : 2025 ACTA DE CABILDO, PAGO DE INTERES BANCARIO

No	Cuenta	Descripción de la cuenta	Cargo	Abono	Concepto del movimiento
0001	8130-51-01	Derivados de Productos Financieros	\$0.34		Monto Modificado
0002	8120-51-01	Derivados de Productos Financieros		\$0.34	Monto Modificado
Sumas iguales =>			0.34	0.34	

*[Handwritten signature]*

*[Handwritten signature]*

*[Handwritten signature]*

*[Handwritten signature]*

*[Handwritten signature]*

*[Handwritten signature]*

MIRIAN CANTO



**Sistema de Agua Potable y Alcantarillado del Municipio de Motul  
ESTADO DE YUCATÁN  
Estado de Actividades**

Usu: SUPERVISOR  
Rep: rptEstadoActividades

Del 01/may./2025 al 31/may./2025

Fecha y hora de Impresión 03/ago./2025 09:46 p. m.

	<u>2025</u>	<u>2024</u>
<b>INGRESOS Y OTROS BENEFICIOS</b>		
<b>INGRESOS DE GESTIÓN</b>	\$383,271.23	\$366,696.80
DERECHOS	\$383,270.86	\$366,696.34
PRODUCTOS	\$0.37	\$0.46
<b>PARTICIPACIONES, APORTACIONES, CONVENIOS, INCENTIVOS DERIVADOS DE LA COLABORACIÓN FISCAL, FONDOS DISTINTOS DE APORTACIONES, TRANSFERENCIAS, ASIGNACIONES, SUBSIDIOS Y SUBVENCIONES, Y PENSIONES Y JUBILACIONES</b>	\$335,231.00	\$312,763.00
PARTICIPACIONES, APORTACIONES, CONVENIOS, INCENTIVOS DERIVADOS DE LA COLABORACIÓN FISCAL Y FONDOS DISTINTOS DE APORTACIONES	\$335,231.00	\$312,763.00
<b>Total de Ingresos y Otros Beneficios</b>	<b>\$718,502.23</b>	<b>\$679,459.80</b>
<b>GASTOS Y OTRAS PÉRDIDAS</b>		
<b>GASTOS DE FUNCIONAMIENTO</b>	\$732,344.10	\$676,860.46
SERVICIOS PERSONALES	\$371,627.12	\$265,892.89
MATERIALES Y SUMINISTROS	\$48,774.36	\$68,571.94
SERVICIOS GENERALES	\$311,942.62	\$342,395.63
<b>Total de Gastos y otras Pérdidas</b>	<b>\$732,344.10</b>	<b>\$676,860.46</b>
<b>Resultado del Ejercicio (Ahorro/Desahorro)</b>	<b>-\$13,841.87</b>	<b>\$2,599.34</b>

EL PRESENTE DOCUMENTO FUE APROBADO EN LA ACTA DE CONSEJO N° \_\_\_\_\_ SIENDO LAS \_\_\_\_\_ DEL DIA \_\_\_\_\_ DEL MES DE \_\_\_\_\_ DEL AÑO 2025.

MIRIAN CASTO  
001



Usr: SUPERVISOR  
Rep: rptPoliza

**Sistema de Agua Potable y Alcantarillado del Municipio de Motul**

**ESTADO DE YUCATÁN**

Póliza: P00178 Del 01/05/2025

Fecha y hora de Impresión | 03/ago./2025 09:48 p. m.  
Página | 1

Concepto: Ingreso Modificado Folio: 15 (Ampliación) Ejercicio : 2025 ACTA DE CABILDO, PAGO DE INTERES BANCARIO

No	Cuenta	Descripción de la cuenta	Cargo	Abono	Concepto del movimiento
0001	8130-51-01	Derivados de Productos Financieros	\$0.37		Monto Modificado
0002	8120-51-01	Derivados de Productos Financieros		\$0.37	Monto Modificado
Sumas iguales =>			0.37	0.37	

OMIRIAN CANTO  
0012



Usr: SUPERVISOR  
Rep: rptPoliza

Sistema de Agua Potable y Alcantarillado del Municipio de Motul

ESTADO DE YUCATÁN

Póliza: P00177 Del 01/05/2025

Fecha y hora de Impresión | 03/ago./2025 09:48 p. m.  
Página | 1

Concepto: Gasto Modificado Folio: 14 (Ampliación) Ejercicio : 2025 ACTA DE CABILDO, PAGO DE INTERES BANCARIO

No	Cuenta	Descripción de la cuenta	Cargo	Abono	Concepto del movimiento
0001	8220-1401-250101-202-3412-1	Comisiones G. Corriente	\$0.37		Monto Modificado
0002	8230-1401-250101-202-3412-1	Comisiones G. Corriente		\$0.37	Monto Modificado
Sumas iguales =>			0.37	0.37	

COMIRIAN CANTO  
0013



Usr: SUPERVISOR  
Rep: rptPoliza

# Sistema de Agua Potable y Alcantarillado del Municipio de Motul

ESTADO DE YUCATÁN

Póliza: P00158 Del 02/05/2025

Fecha y hora de Impresión | 03/ago./2025 09:48 p. m.  
Página | 1

Concepto: Gasto Modificado Folio: 13 (Traspaso) Ejercicio : 2025 ACTA DE CABILDO

No	Cuenta	Descripción de la cuenta	Cargo	Abono	Concepto del movimiento
0001	8220-1401-250101-202-2511-1	Productos químicos básicos G.		\$20,000.00	Monto Modificado
0002	8220-1401-250101-202-3231-1	Arrendamiento de mobiliario y equipo	\$20,000.00		Monto Modificado
0003	8230-1401-250101-202-2511-1	Productos químicos básicos G.	\$20,000.00		Monto Modificado
0004	8230-1401-250101-202-3231-1	Arrendamiento de mobiliario y equipo		\$20,000.00	Monto Modificado
<b>Sumas iguales =&gt;</b>			<u>40,000.00</u>	<u>40,000.00</u>	

*[Handwritten signature]*

*[Handwritten signature]*

*[Handwritten signature]*

*[Handwritten signature]*

Modificó: supervisor

COMIRIAN CANTO  
0014



**Sistema de Agua Potable y Alcantarillado del Municipio de Motul**  
**ESTADO DE YUCATÁN**  
**Estado de Actividades**  
**Del 01/jun./2025 al 30/jun./2025**

Usr: supervisor  
 Rep: rptEstadoActividades

Fecha y hora de Impresión 08/ago./2025 09:38 p. m.

	<u>2025</u>	<u>2024</u>
<b>INGRESOS Y OTROS BENEFICIOS</b>		
<b>INGRESOS DE GESTIÓN</b>	\$325,374.34	\$295,529.07
DERECHOS	\$325,373.88	\$295,528.82
PRODUCTOS	\$0.46	\$0.25
<b>PARTICIPACIONES, APORTACIONES, CONVENIOS, INCENTIVOS DERIVADOS DE LA COLABORACIÓN FISCAL, FONDOS DISTINTOS DE APORTACIONES, TRANSFERENCIAS, ASIGNACIONES, SUBSIDIOS Y SUBVENCIONES, Y PENSIONES Y JUBILACIONES</b>	\$476,560.00	\$384,380.00
PARTICIPACIONES, APORTACIONES, CONVENIOS, INCENTIVOS DERIVADOS DE LA COLABORACIÓN FISCAL Y FONDOS DISTINTOS DE APORTACIONES	\$476,560.00	\$384,380.00
<b>Total de Ingresos y Otros Beneficios</b>	<b>\$801,934.34</b>	<b>\$679,909.07</b>
<b>GASTOS Y OTRAS PÉRDIDAS</b>		
<b>GASTOS DE FUNCIONAMIENTO</b>	\$843,408.85	\$700,023.87
SERVICIOS PERSONALES	\$336,559.04	\$258,890.28
MATERIALES Y SUMINISTROS	\$74,259.25	\$26,018.24
SERVICIOS GENERALES	\$432,590.56	\$415,115.35
<b>Total de Gastos y otras Pérdidas</b>	<b>\$843,408.85</b>	<b>\$700,023.87</b>
<b>Resultado del Ejercicio (Ahorro/Desahorro)</b>	<b>-\$41,474.51</b>	<b>-\$20,114.80</b>

EL PRESENTE DOCUMENTO FUE APROBADO EN LA ACTA DE CONSEJO N° \_\_\_\_\_ SIENDO LAS \_\_\_\_\_ DEL DIA \_\_\_\_\_ DEL MES DE \_\_\_\_\_ DEL AÑO 2025.

MIRIAN CANTO  
 001



Usr: supervisor  
Rep: rptPoliza

**Sistema de Agua Potable y Alcantarillado del Municipio de Motul**  
**ESTADO DE YUCATÁN**

Póliza: P00216 Del 02/06/2025

Fecha y hora de Impresión | 08/ago./2025 09:57 p. m.  
Página | 1

Concepto: Ingreso Modificado Folio: 17 (Ampliación) Ejercicio : 2025 ACTA DE CABILDO, PAGO DE INTERES BANCARIO

No	Cuenta	Descripción de la cuenta	Cargo	Abono	Concepto del movimiento
0001	8130-51-01	Derivados de Productos Financieros	\$0.46		Monto Modificado
0002	8120-51-01	Derivados de Productos Financieros		\$0.46	Monto Modificado
Sumas iguales =>			0.46	0.46	

*[Handwritten signature]*

*[Handwritten signature]*

*[Handwritten signature]*

*[Handwritten signature]*

*[Handwritten signature]*

COMIRIAN CANTO  
0016



Usr: supervisor  
Rep: rptPoliza

**Sistema de Agua Potable y Alcantarillado del Municipio de Motul**  
**ESTADO DE YUCATÁN**

Póliza: P00215 Del 02/06/2025

Fecha y hora de Impresión | 08/ago./2025 09:57 p. m.  
Página | 1

Concepto: Gasto Modificado Folio: 16 (Ampliación) Ejercicio : 2025 ACTA DE CABILDO, PAGO DE INTERES BANCARIO

No	Cuenta	Descripción de la cuenta	Cargo	Abono	Concepto del movimiento
0001	8220-1401-250101-202-3412-1	Comisiones G. Corriente	\$0.46		Monto Modificado
0002	8230-1401-250101-202-3412-1	Comisiones G. Corriente		\$0.46	Monto Modificado
Sumas iguales =>			0.46	0.46	

MIRIAM CANTO  
1007

Para el cumplimiento al **sexto punto del orden del día**, presentación y aprobación en su caso de la ampliación del presupuesto de ingresos y egresos de los meses de Marzo, Abril, Mayo y Junio de 2025. Se presento ante los miembros del consejo la cuenta pública de los meses de Marzo, Abril, Mayo y Junio 2025.

La secretaria de actas y acuerdos sometió a consideración de los integrantes del consejo, la presentación y aprobación en su caso de la ampliación del presupuesto de ingresos y egresos de los meses de Marzo, Abril, Mayo y Junio 2025. Quienes manifestaron su aprobación por unanimidad de votos.

Continuando con el orden del día de acuerdo al punto número **siete**, referente a la presentación y en su caso aprobación de la modificación de traspaso del presupuesto de egresos de los meses de Marzo, Abril y Mayo del 2025. Se presento ante los miembros del consejo.

Seguidamente, la secretaria de actas y acuerdos sometió a consideración de los integrantes del consejo la aprobación de la modificación de traspaso del presupuesto de egresos de los meses de Marzo, Abril y Mayo del 2025. Quienes manifestaron su aprobación por unanimidad de votos.

Dado lo dispuesto en el punto **ocho** correspondientes a los asuntos generales, del orden del día, la secretaria Sheily Sagrario Tzab Méndez, concedió el uso de la voz a la Directora Lic. Beatriz del Carmen Chi Campos del SMAPAM quien expresó lo siguiente:

En esta ocasión quiero proponer a esta soberanía la presentación y aprobación del informe de actividades en Motul y las comisarias de los meses Marzo, Abril, Mayo y Junio del 2025; se sometió a votación de los presentes la propuesta de la Directora Lic. Beatriz del Carmen Chi Campos del SMAPAM, misma que fue aprobada por unanimidad de los presentes.

Como **noveno** y último punto del día, el secretario Informó al consejero y al presidente que se habían agotado todos los puntos del orden del día, por lo que le pidió dar por clausurada esta cuarta sesión ordinaria del consejo municipal de agua potable y alcantarillado de Motul de la administración pública municipal 2024-2027.

Acto continuó el presidente del consejo el Lic. Lucio Alberto Estrella Canul procedió a declarar clausurada esta cuarta sesión ordinaria siendo las diez horas con treinta y tres minutos del día veintiséis de Agosto del dos mil veinticinco. Agradeciéndole a todos los integrantes su asistencia.

*el cambio somos todos*

Calle 26-A por 27 y 29,  
Colonia centro.  
C.P. 97430  
Motul de Carrillo Puerto



**MOTUL DE CARRILLO PUERTO**  
PUEBLO MÁGICO

*[Handwritten signatures and notes on the right margin]*

# Informe De Actividades De Comercialización Y Atención A Usuarios Del Periodo:

- ✓ Marzo
- ✓ Abril
- ✓ Mayo
- ✓ Junio



*[Handwritten signatures and notes in blue ink, including the name 'Luis' and other illegible marks.]*

MINI-AD CANTO

### Resumen De Actividades Marzo- Abril 2025:

Tomas Nuevas Instaladas Motul: 36  
Tomas Nuevas Instaladas Comisarias: 10  
Reconexiones: 3  
Fugas Atendidas: 249  
Bajas Voluntarias: 0

#### Tiempo de respuesta (comparativo):

##### Tomas nuevas:

(sep-oct) de 10 a 20 días hábiles, (nov-dic) de 4 a 8 días hábiles.  
(enero-febrero 2025) 4-6 días hábiles. (marzo-abril 2025) 4-5 días hábiles.

##### Reconexiones:

(sep-oct) de 8 a 15 días hábiles, (nov-dic) de 2 a 4 días hábiles.  
(enero-febrero 2025) 2-4 días hábiles. (marzo-abril 2025) 2-3 días hábiles.

##### Fugas:

urgentes (mismo día) Básicas (2-3 días)

El tiempo de respuesta puede variar en función de la magnitud y disponibilidad de recurso material y humano.

**Datos Estadísticos:** a la fecha, se ha atendido el 99% de los reportes en fugas, 90% en tomas nuevas, 100% en reconexiones, 100% bajas voluntarias. Cabe aclarar que a diario hay nuevos reportes, instalaciones y reconexiones, mismos que son cubiertos en un plazo establecido de acuerdo a la disponibilidad de material. Se espera que al fin de mes se cubra al 100% todo lo antes descrito

*[Handwritten signatures and notes on the right margin]*

URIAN CANTO

Informe  
Comercialización Y Atención a usuarios.  
Marzo-Abril 2025.

Resumen De Servicios Atendidos.  
MARZO 2025.

Tomas nuevas instaladas Motul : 13

Tomas nuevas instaladas comisarias: 3 ( 2 kancabchen-uci, 1 dzununcan)

Reconexiones: 2

Fugas atendidas: 104

Bajas voluntarias: 0

**Actividades a destacar del mes:**

- Se reanuda mesas de recaudación en las comisarías, mismas que permiten trabajar directamente de la mano con el usuario, las mesas de recaudación son implementadas para una mejor atención. Se atienden los distintos reportes, fugas, tomas, reconexiones. (en los días programados para cada comisaria, se implementa una brigada designada directamente para atender el mismo día los reportes que hubiese con anterioridad además de los que el mismo día se reporten). Se tiene buena respuesta de esta actividad.



*[Handwritten signatures and notes on the right margin]*

MIRIAN CANTO

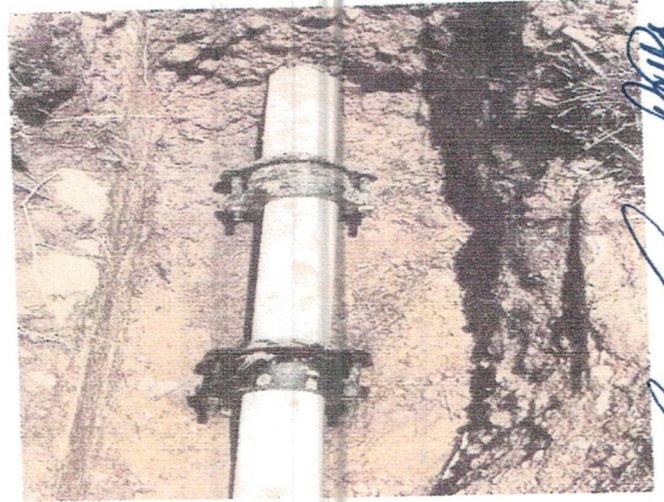

*[Handwritten signature]*

*[Handwritten signature]*

*[Handwritten signature]*

*[Handwritten signature]*

*[Handwritten signature]*

MIRIAN CANTO



*[Handwritten signature]*

*[Handwritten signature]*

*[Handwritten signature]*

*[Handwritten signature]*

MIRIAM CANTO

- Se implementa el mantenimiento correctivo para apagadores, contactos y luminarias a las casetas de las plantas de bombeo del agua potable en las comisarias de **SAN PEDRO CÁMARA Y TANYA**.

### **SAN PEDRO CÁMARA:**

- ✓ Cambio de luminarias.
- ✓ Mantenimiento, remozamiento (pintura) de toda el área que comprende la planta de bombeo.

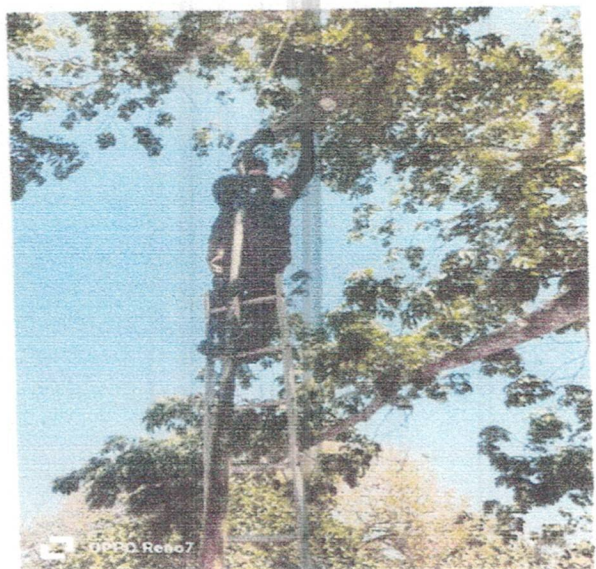

*[Handwritten signature]*

*[Handwritten signature]*

*[Handwritten signature]*

*[Handwritten signature]*

MIRIAN CANTO

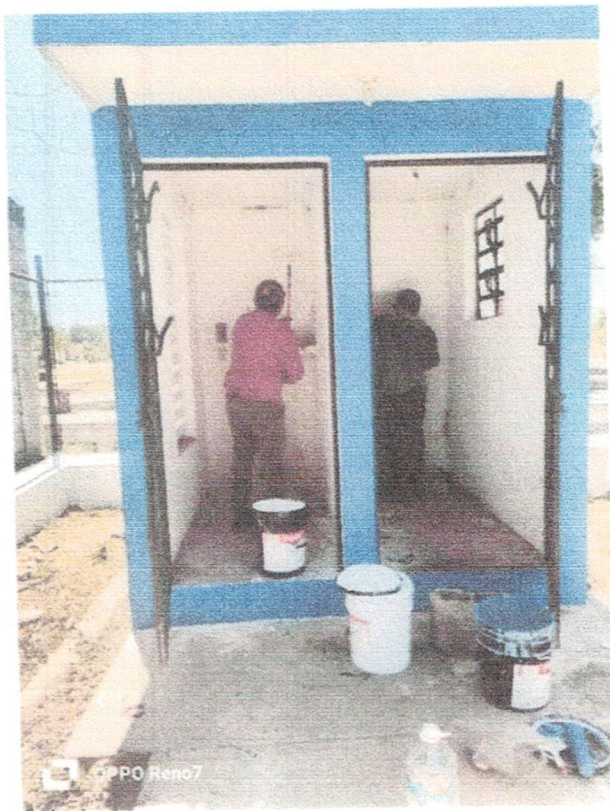

*Belly*

*Luz*

*[Signature]*

*[Signature]*

*[Signature]*

MIRIAN CANTO

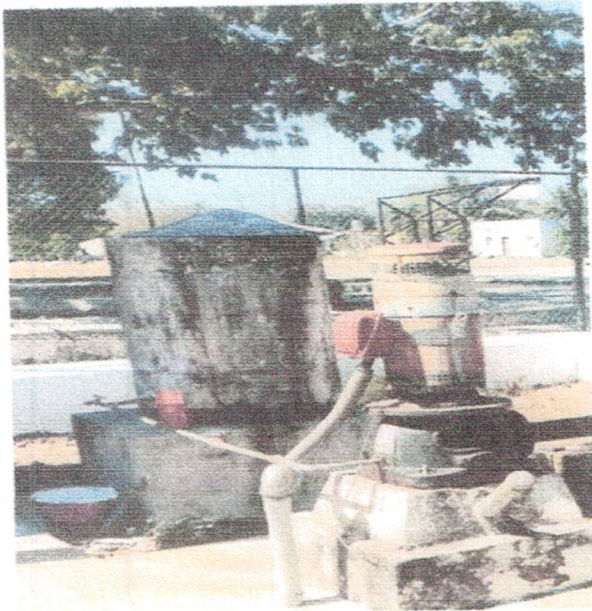

*Miriancanto*

*Miriancanto*

*Miriancanto*

*Miriancanto*

*Miriancanto*

MIRIANCANTO

**TANYA :**

- ✓ Cambio de Contactos y apagadores para el área de clorador.
- ✓ Instalación de Luminaria dentro y fuera de la caseta.
- ✓ Se resana y pinta dentro y afuera de la estructura del interruptor de la caseta y valla perimetral.

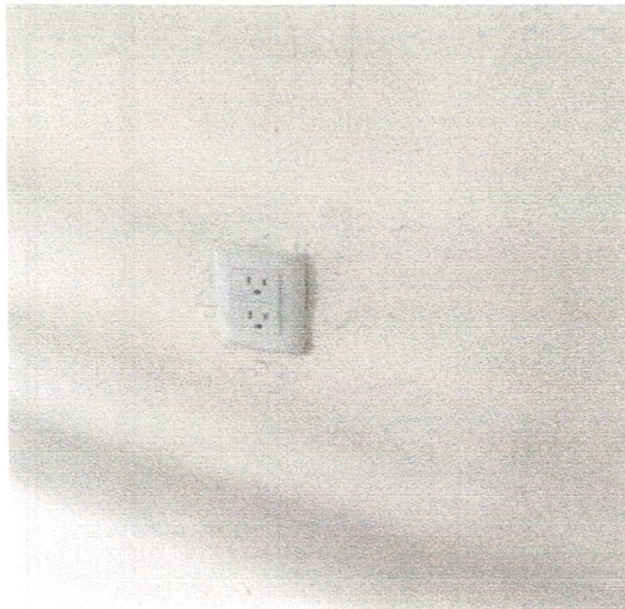

*[Handwritten signature]*

*[Handwritten signature]*

*[Handwritten signature]*

*[Handwritten signature]*

*[Handwritten signature]*

MIRIAN CANTO

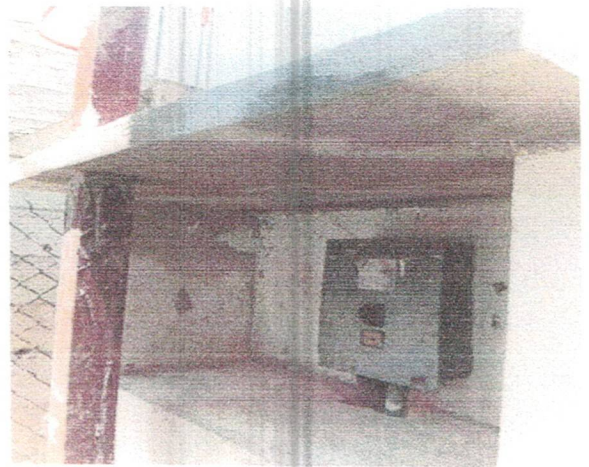
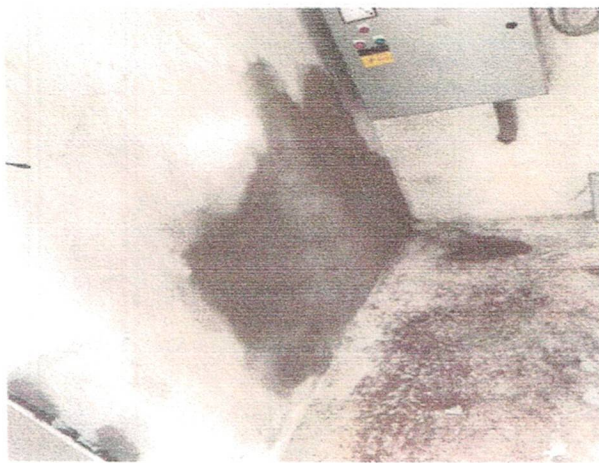
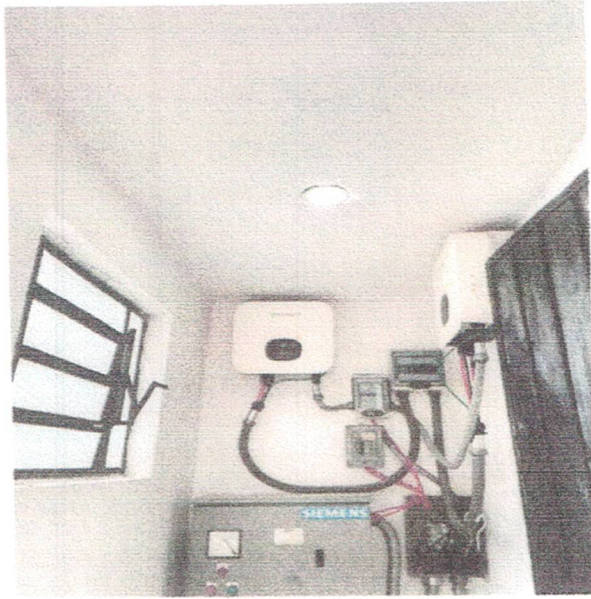

*Handwritten signature*

*Handwritten signature*

*Handwritten signature*

*Handwritten signature*

MIRIAN CANTO

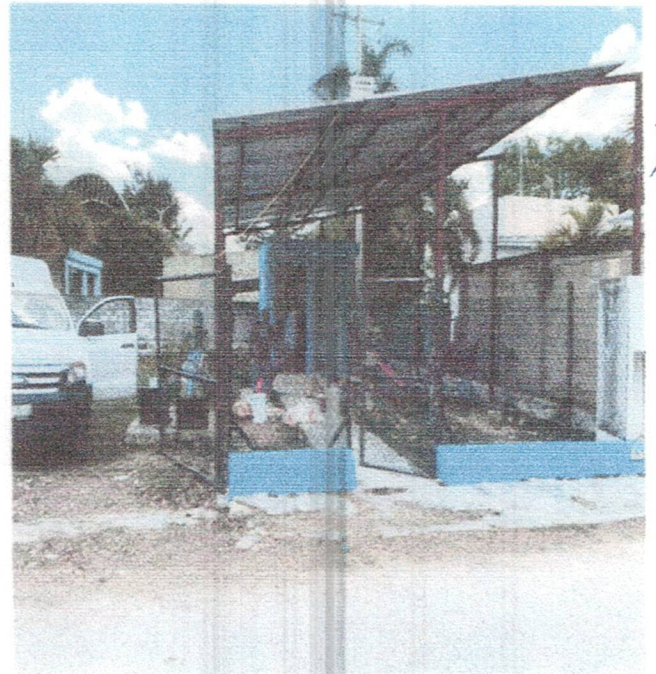
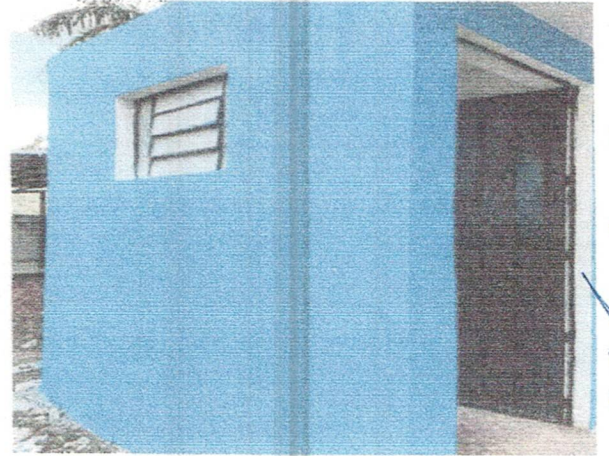

*[Handwritten signature]*

*[Handwritten signature]*

*[Handwritten signature]*

*[Handwritten signature]*

MIRIAN CANTO

- Son atendidos de manera continua, los reportes de fugas, tomas nuevas y reconexiones, cada mes se realiza una medición del tiempo de respuesta en la atención a los reportes recibidos, como parte del compromiso en una mejora continua del servicio.



MIRIAN CANTO



*[Handwritten signature]*

*[Handwritten signature]*

*[Handwritten signature]*

*[Handwritten signature]*

MIRIAN CANTO

## Resumen De Servicios Atendidos.

**ABRIL 2025.**

Tomas nuevas instaladas Motul : 23

Tomas nuevas instaladas comisarias: 7 ( 2-kopte, 1-sacapuc, 2-tanya, 1-kini, 1-san pedro chacabal.)

Reconexiones: 1

Fugas atendidas: 145

Bajas voluntarias: 0

### Actividades a destacar del mes:

- Se implementa el mantenimiento correctivo para apagadores, contactos y luminarias a las casetas de las plantas de bombeo del agua potable en las comisarias de **KOPTE Y KAMBUL.**

### KOPTE:

- ✓ Mantenimiento, remozamiento (pintura) de toda el área que comprende la planta de bombeo.
- ✓ Mantenimiento en la caseta ( cambio de Contactos, apagador y luminarias en el área del arrancador).



*[Handwritten signatures and notes on the right margin]*

MIRIAN CANTO



*Handwritten signatures and text:*  
P. P.  
L. L.  
LURIAN CAALYO

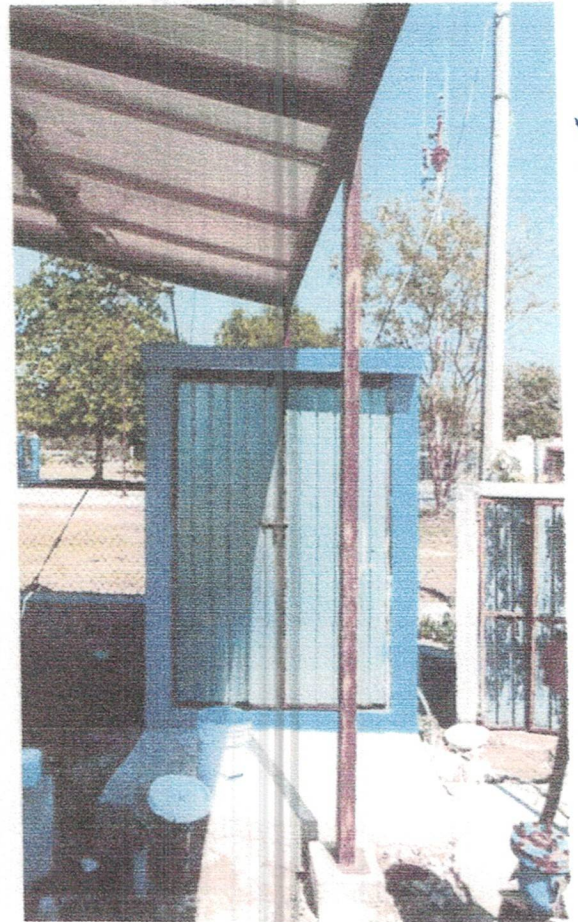
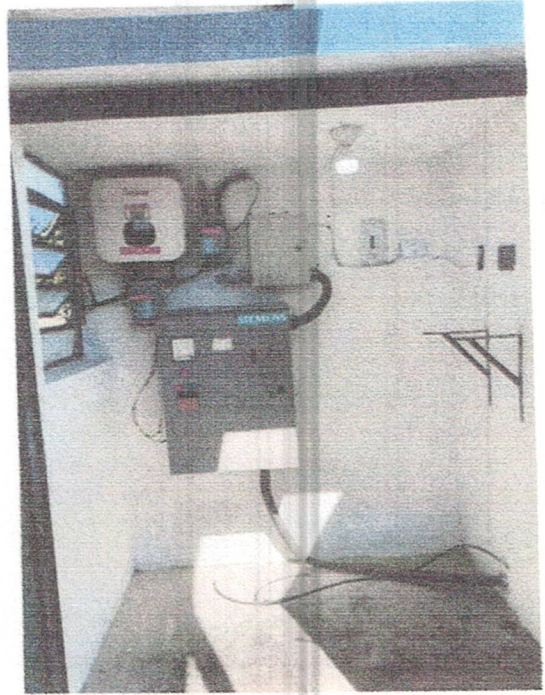

*[Handwritten signature]*

*[Handwritten signature]*

*[Handwritten signature]*

*[Handwritten signature]*

*[Handwritten signature]*

MIRIAN CANTO

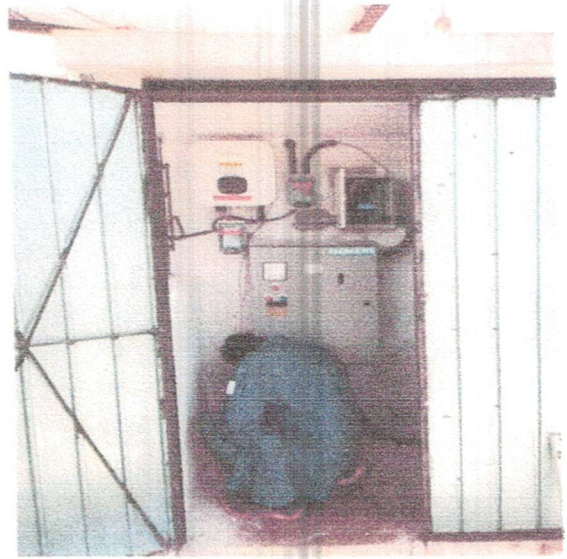

*[Handwritten signature]*

*[Handwritten signature]*

*[Handwritten signature]*

*[Handwritten signature]*

MIRIAN CANTO

**KAMBUL:**

- ✓ Mantenimiento, remozamiento (pintura) de toda el área que comprende la planta de bombeo.
- ✓ Mantenimiento en la caseta ( cambio de Contactos, apagador y luminarias en el área del arrancador).

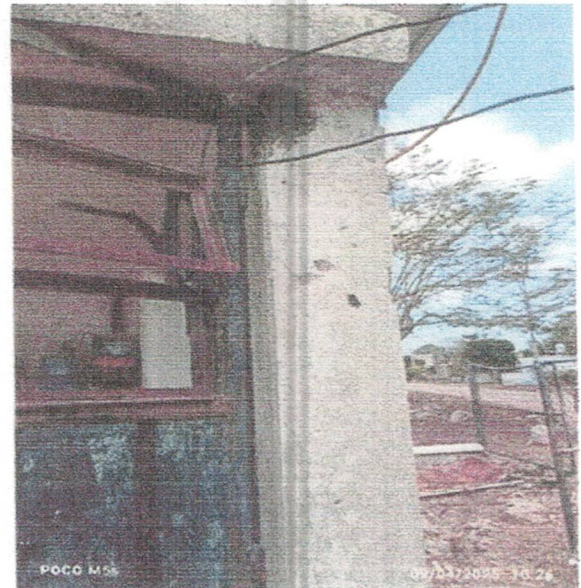

*[Handwritten signature]*

*[Handwritten signature]*

*[Handwritten signature]*

MIRIAN CANTO

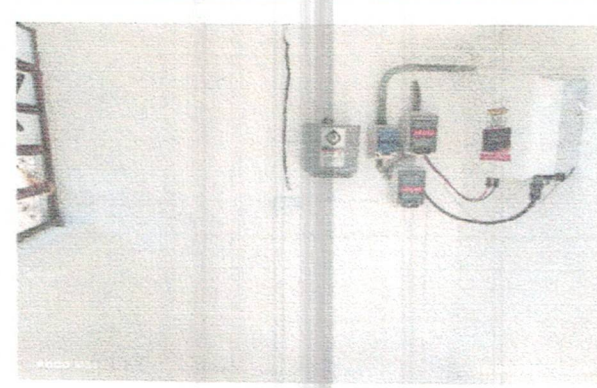
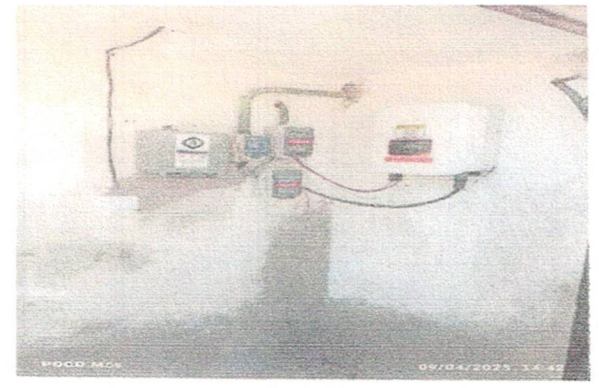
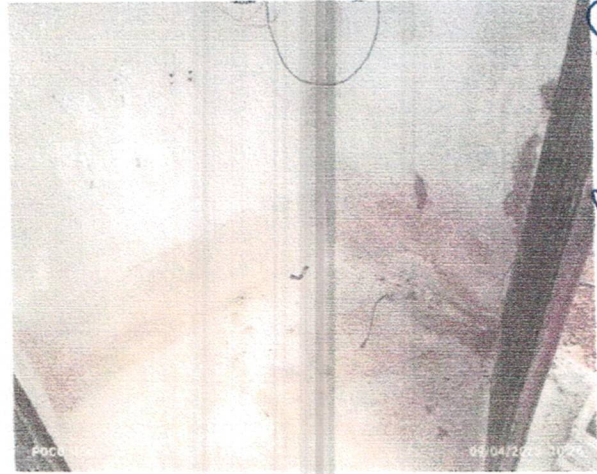

*[Handwritten signature]*

*[Handwritten signature]*

*[Handwritten signature]*

*[Handwritten signature]*

MIRAN CANTO

- Reportes atendidos de fugas, tomas nuevas. Se atiende motul y las comisarias de kopte, sacapuc, tanya, kini.



MIRIAN CANTO

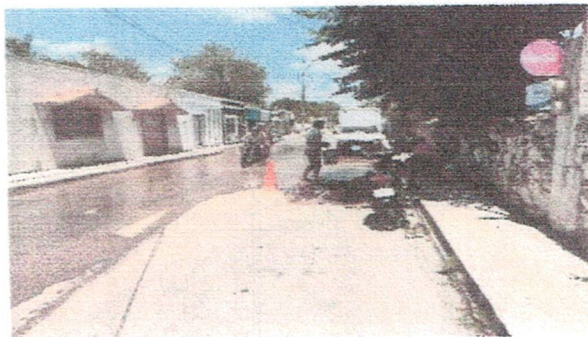
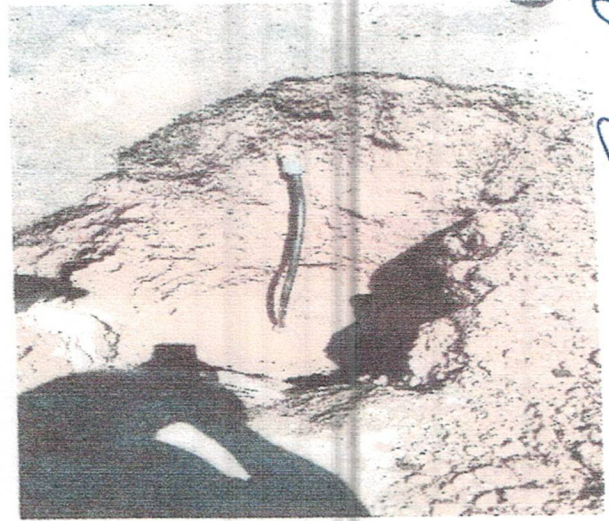

*[Handwritten signature]*

*[Handwritten signature]*

*[Handwritten signature]*

*[Handwritten signature]*

MIRIAN GATO

### Resumen De Actividades Mayo-Junio 2025:

Tomas Nuevas Instaladas Motul: **30**

Tomas Nuevas Instaladas Comisarias: **0**

Reconexiones: **0**

Fugas Atendidas: **189**

Bajas Voluntarias: **0**

#### Tiempo de respuesta (comparativo):

##### Tomas nuevas:

(sep-oct) de 10 a 20 días hábiles, (nov-dic) de 4 a 8 días hábiles.  
(enero-febrero 2025) 4-6 días hábiles. (marzo-abril 2025) 4-5 días hábiles.  
(mayo-junio 2025) 4-5 días hábiles

##### Reconexiones:

(sep-oct) de 8 a 15 días hábiles, (nov-dic) de 2 a 4 días hábiles.  
(enero-febrero 2025) 2-4 días hábiles. (marzo-abril 2025) 2-3 días hábiles.  
(mayo-junio 2025) 3-5 días hábiles.

##### Fugas:

urgentes (mismo día) Básicas (2-3 días)

El tiempo de respuesta puede variar en función de la magnitud y disponibilidad de recurso material y humano.

**Datos Estadísticos:** a la fecha, se ha atendido el 97% de los reportes en fugas, 90% en tomas nuevas, Cabe aclarar que a diario hay nuevos reportes, instalaciones y reconexiones, mismos que son cubiertos en un plazo establecido de acuerdo a la disponibilidad de material. Se espera que al fin de mes se cubra al 100% todo lo antes descrito

*[Handwritten signatures and notes on the right margin]*

Informe  
Comercialización Y Atención a usuarios.  
Mayo-Junio 2025.

Resumen De Servicios Atendidos.  
MAYO 2025.

Tomas nuevas instaladas Motul : 20  
Tomas nuevas instaladas comisarias: 0  
Reconexiones: 0  
Fugas atendidas: 109  
Bajas voluntarias: 0

Actividades a destacar del mes:

- Se implementa el mantenimiento correctivo para las bombas ubicadas en las plantas de bombeo en las comisarías de:

- ✓ TIMUL
- ✓ SACAPUC
- ✓ KINÍ
- ✓ KANCABCHÉN RANCHO
- ✓ KOPTÉ
- ✓ SAN PEDRO CÁMARA
- ✓ MESATUNICH
- ✓ KAMBUL
- ✓ KAXATHA
- ✓ DZUNUNCAN
- ✓ TANYA
- ✓ KANCABAL
- ✓ UCÍ
- ✓ HILÍ
- ✓ SACOLA
- ✓ KOMCHEN MARTINEZ



MIRIAN CANTO

BOMBA TIMUL:

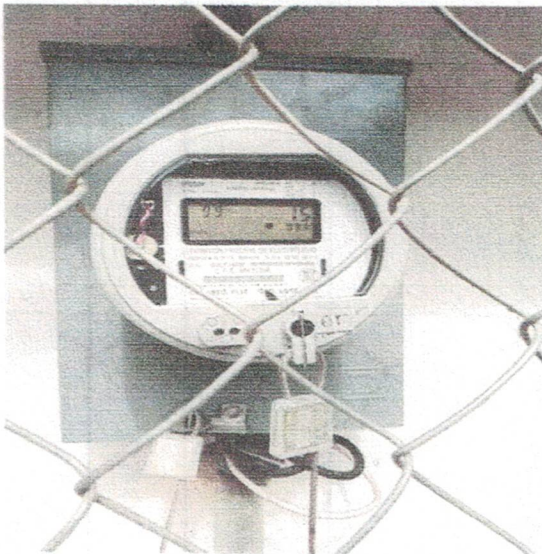
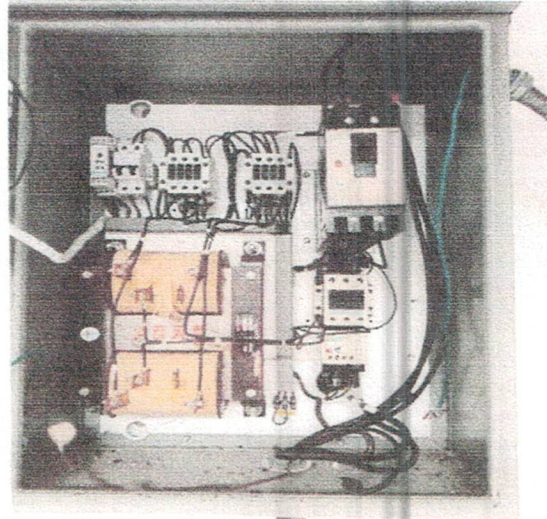
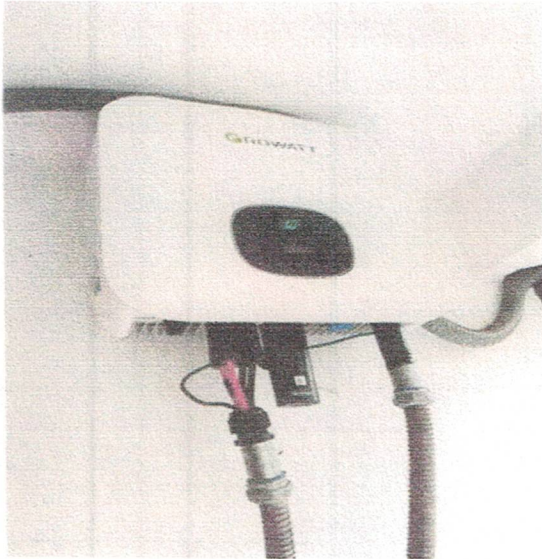

*[Handwritten signature]*

*[Handwritten signature]*

*[Handwritten signature]*

*[Handwritten signature]*

*[Handwritten signature]*

MICHAEL CANTO



**BOMBA SACAPUC:**

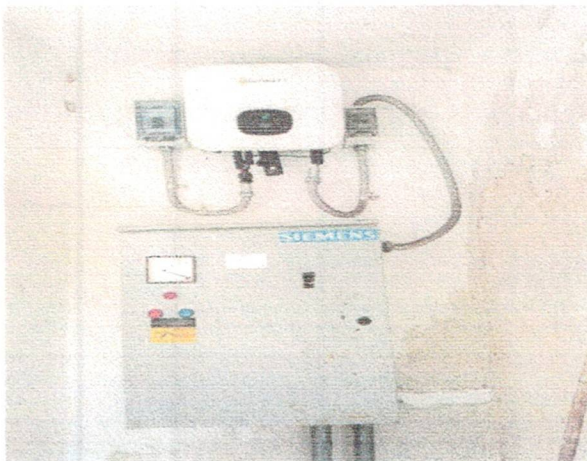

*[Handwritten signature]*

*[Handwritten signature]*

*MIRIAN CANTO*

**BOMBA KINI:**

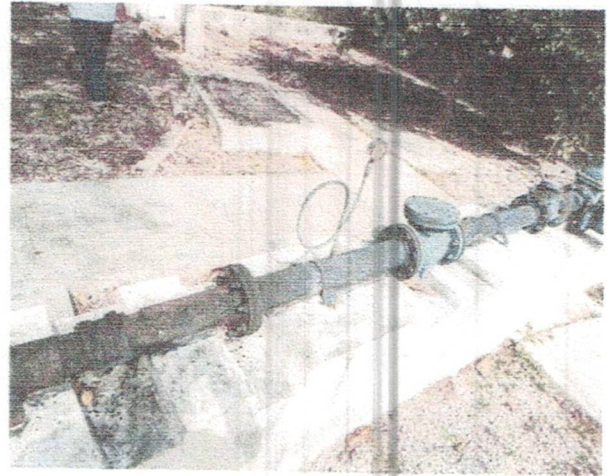
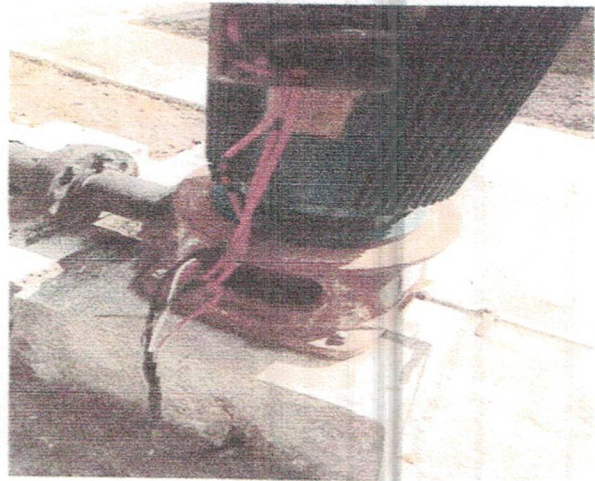

*[Handwritten signatures]*

*[Handwritten signature]*

*[Handwritten signature]*

LEIRIAN CANTO

**BOMBA KANCABCHEN RANCHO:**

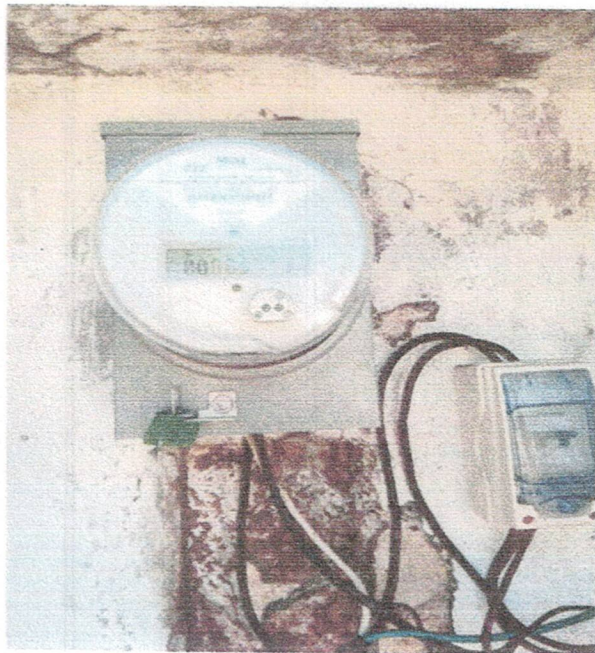
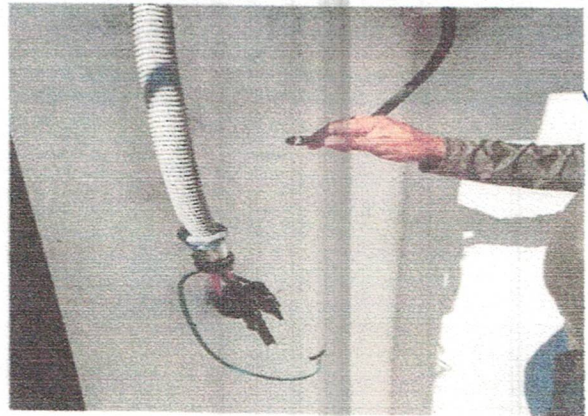

*Handwritten signature*

*Handwritten signature*

*Handwritten signature*

*Handwritten signature*

HERNAN CANUTO

**BOMBA KOPE:**

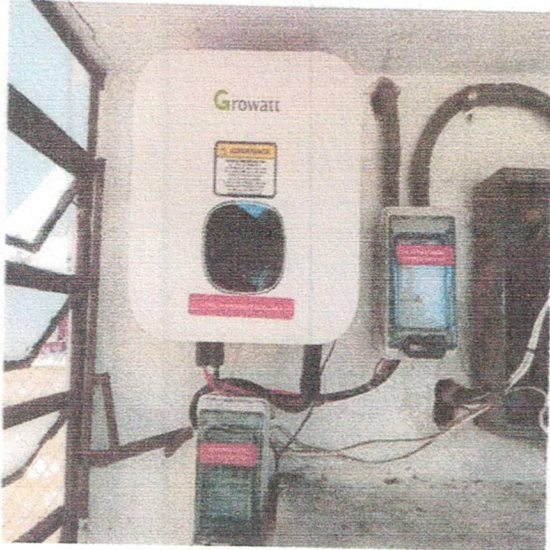

*[Handwritten signatures and scribbles in blue ink]*

HERIAN CANTO

*[Handwritten signatures]*

**BOMBA SAN PEDRO CAMARA:**

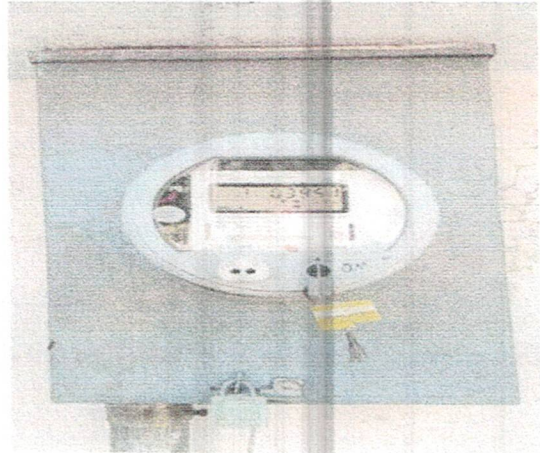
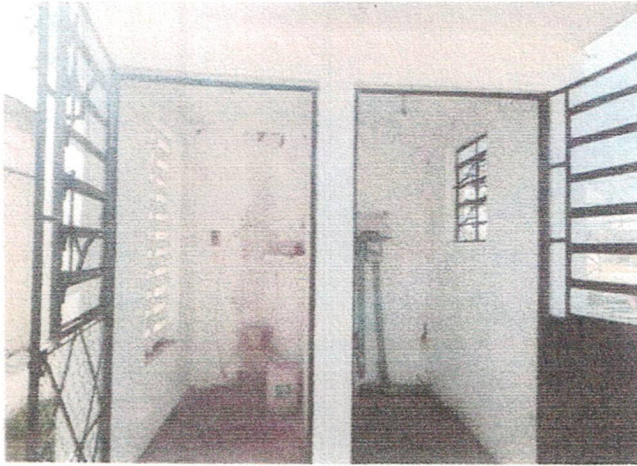

*[Handwritten signatures]*

*[Handwritten signature]*

MICHAEL CANTO

*[Handwritten signatures]*

**BOMBA MESATUNICH:**



*[Handwritten signature]*  
HIRIAN CANTO

*[Handwritten signatures]*

**BOMBA KAMBUL:**

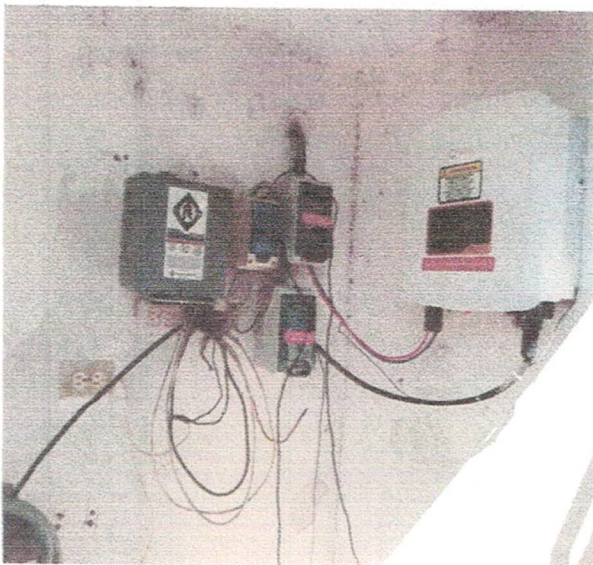

*[Handwritten signature]*  
HERMAN CAN TO

*[Handwritten signature]*

BOMBA KAXATHA

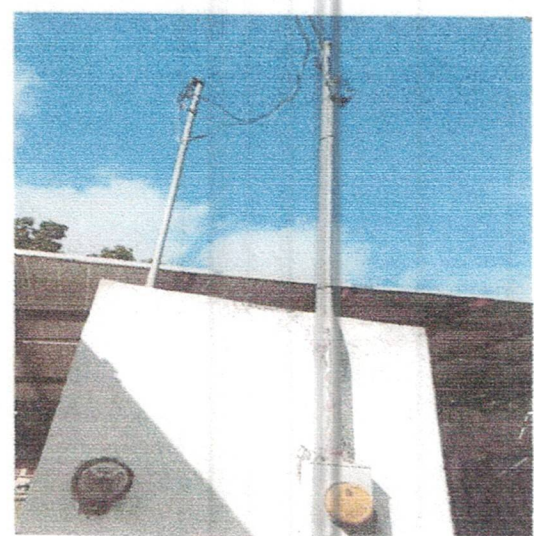
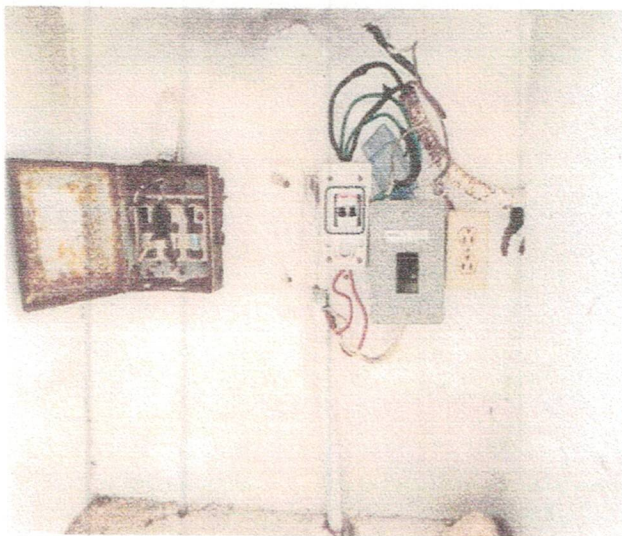
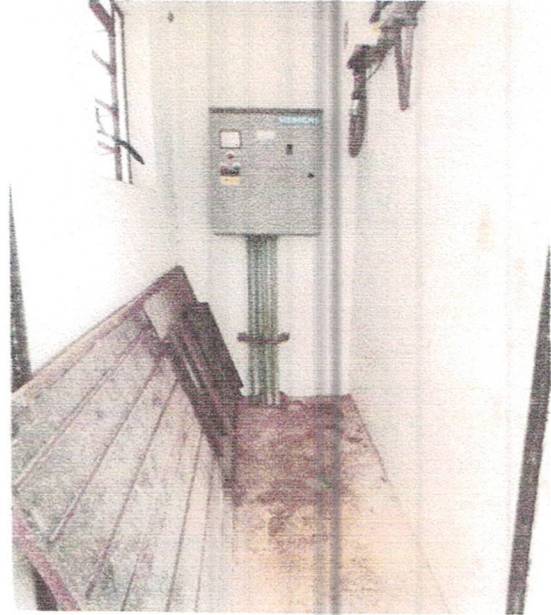

*[Handwritten signature]*  
*[Handwritten signature]*  
*[Handwritten signature]*  
*[Handwritten signature]*

*[Handwritten signature]*

LEIRIAN CANTO

BOMBA DZUNUNCAN:



*[Handwritten signature]*

*[Handwritten signature]*

*[Handwritten signature]*

MIRIAN CANTO

**BOMBA TANYA:**

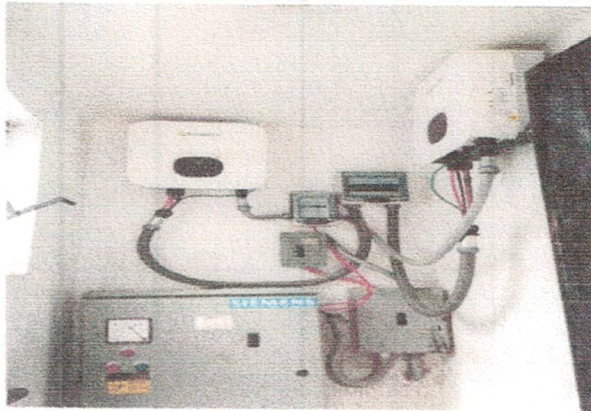

*[Handwritten signatures and initials in blue ink]*

LEIRIAN CANTO

*[Handwritten signature]*

**BOMBA KANCABAL:**

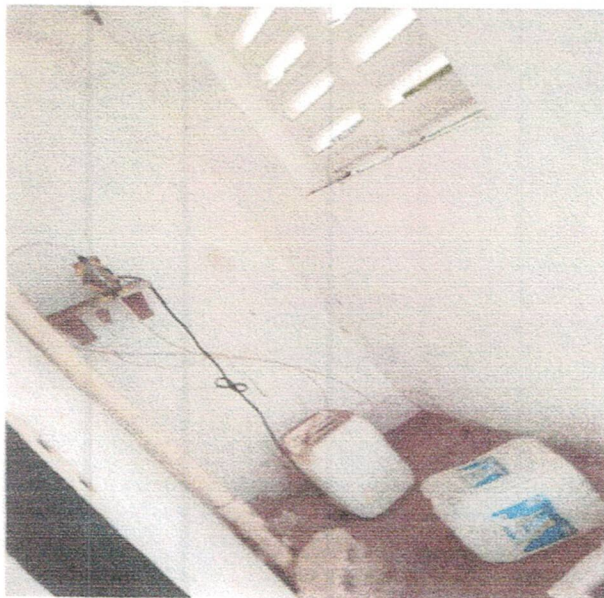

*[Handwritten signature]*

*[Handwritten signature]*

*[Handwritten signature]*

MIRIAM CANTO

BOMBA UCI:



*[Handwritten signatures]*

MURIAN CANTO

BOMBA HILII:

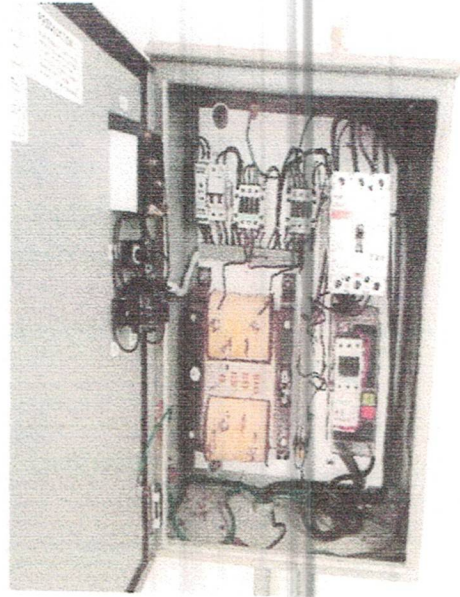

*[Handwritten signatures and text]*  
MIRIAN CANTO

**BOMBA SACOLA:**

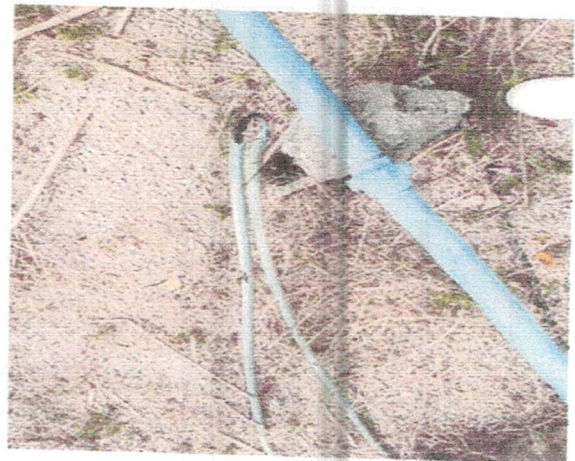
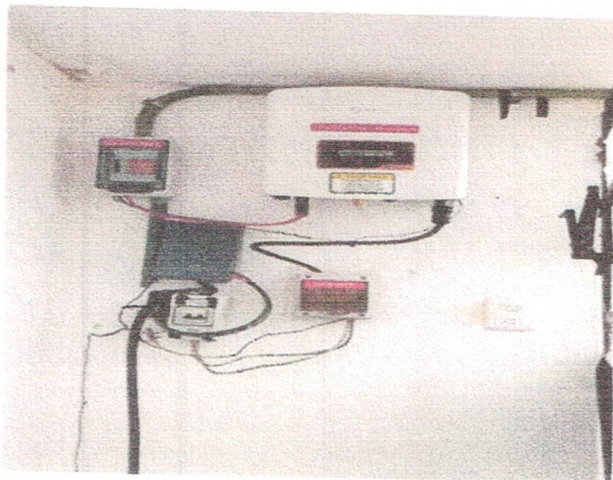

*[Handwritten signature]*

*[Handwritten signature]*

*[Handwritten signature]*

ALICIA CANO

BOMBA KOMCHEM MARTINEZ:

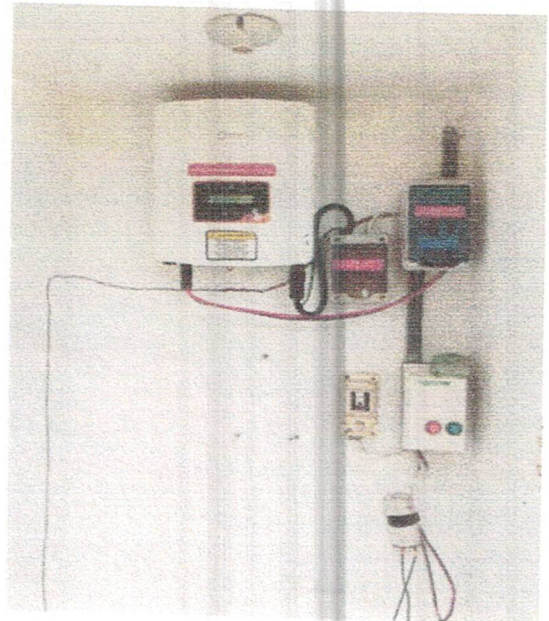
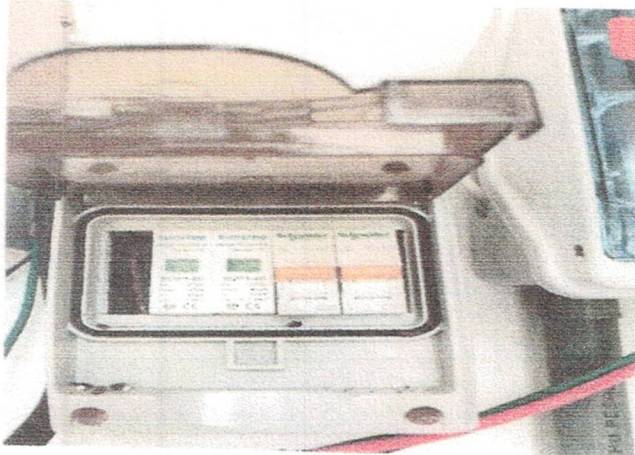

*[Handwritten signatures and scribbles]*

MICRAN CAN TO

BOMBA SAN PEDRO CHACABAL:

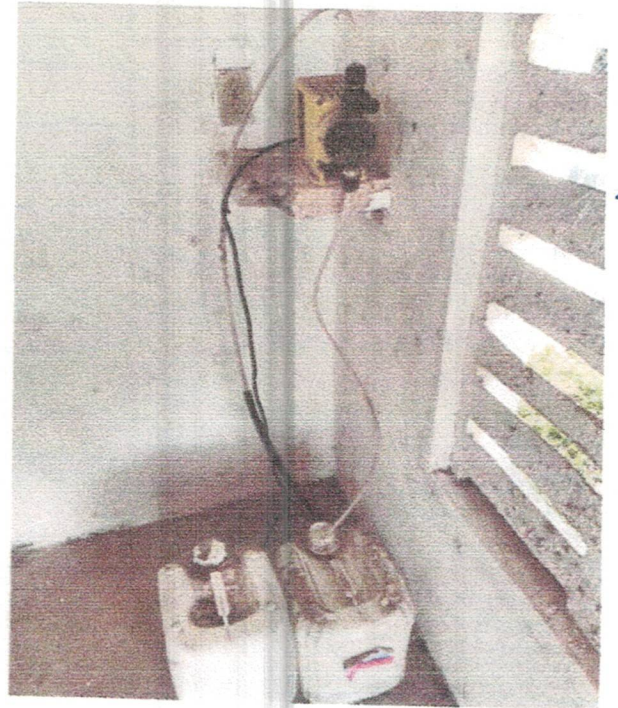
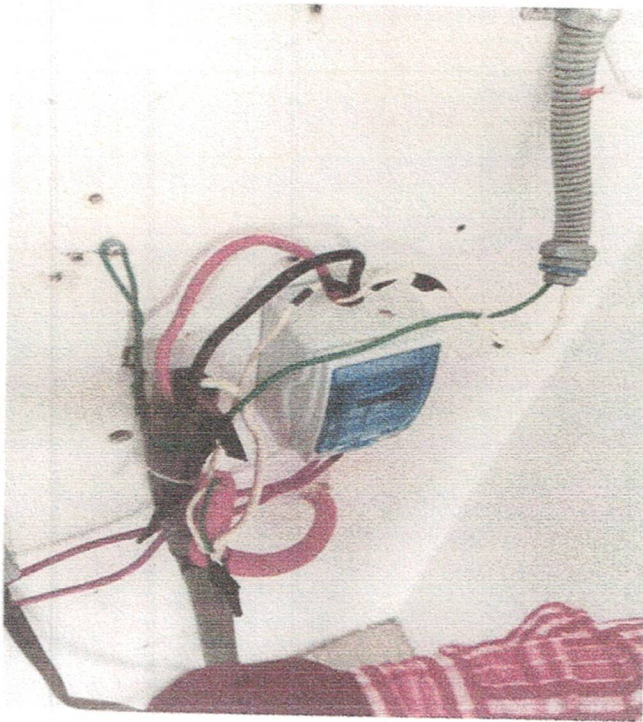
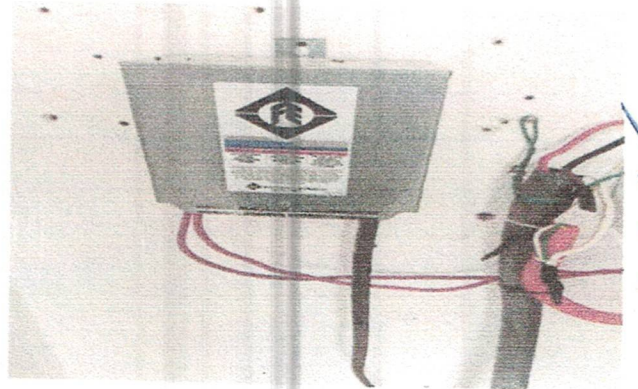

*[Handwritten signature]*

*[Handwritten signature]*

*MIRIAM CAU TO*

- Se realiza el mantenimiento de la caseta en el tanque elevado de motul yuc. (34 por 31 esquina) cambio de luminarias, resane, pintura, cambio de apagadores.

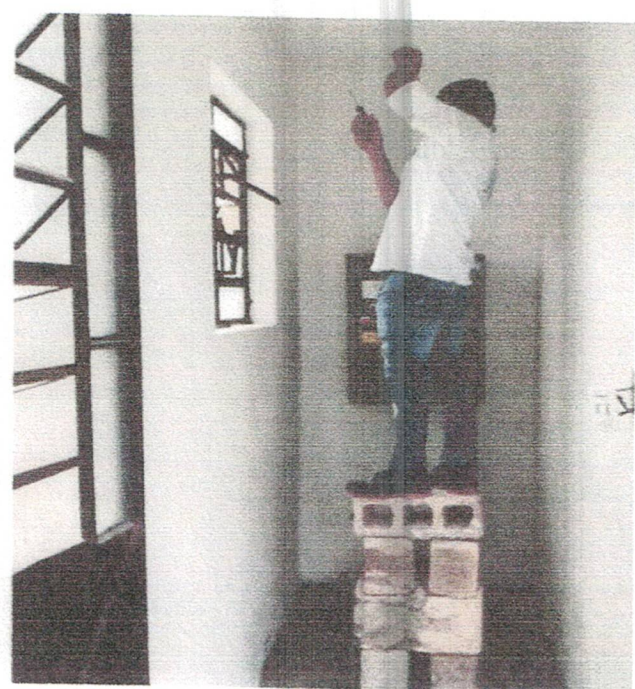

*Handwritten signatures and notes:*  
MIRAN CAN TO  
[Signature]  
[Signature]  
[Signature]

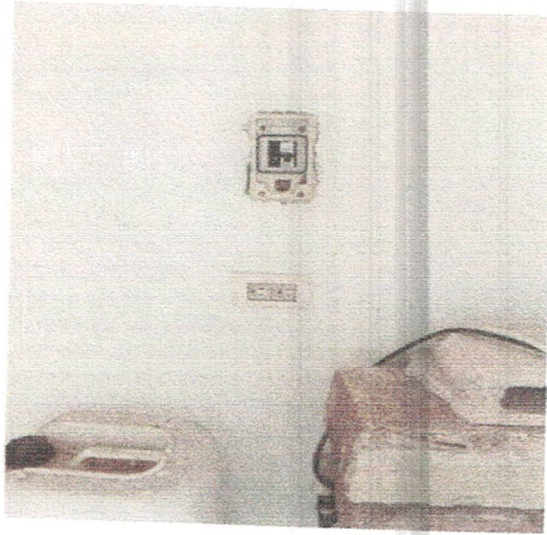
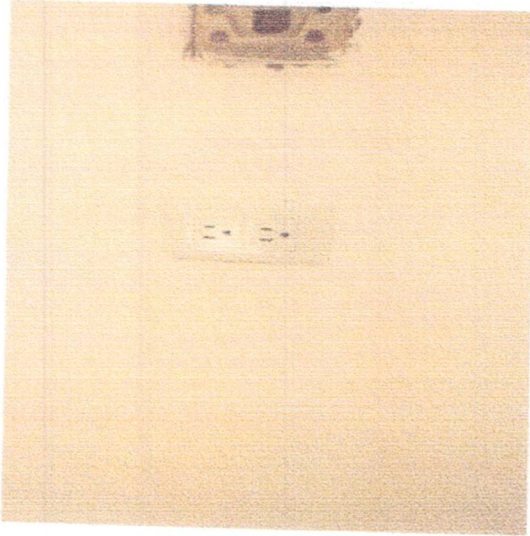
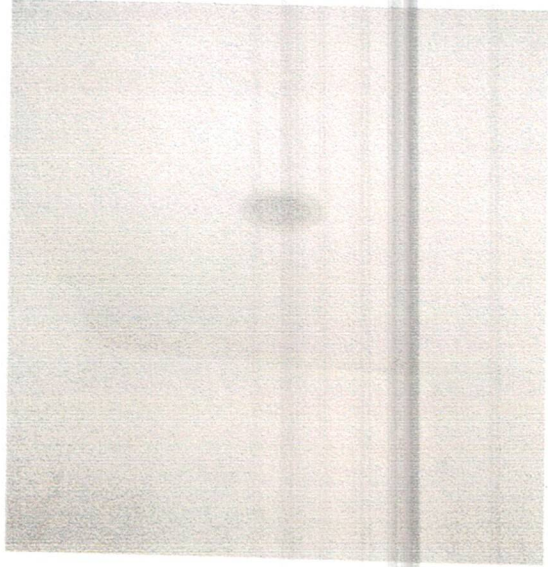

*[Handwritten signatures]*

MIRAN CAN TO

- Evidencia de los trabajos realizados en el mes de mayo 2025.



*[Handwritten signature]*

*[Handwritten signature]*

MIRIAM CANTO



*[Handwritten signature]*

*[Handwritten signature]*

*[Handwritten signature]*

*[Handwritten signature]*

*[Handwritten signature]*

*[Handwritten signature]*

MIRIAN CAN TO

## Resumen De Servicios Atendidos. JUNIO 2025.

Tomas nuevas instaladas Motul : 10

Tomas nuevas instaladas comisarias: 0

Reconexiones: 0

Fugas atendidas: 80

Bajas voluntarias: 0

### Actividades a destacar del mes:

Evidencia de los trabajos realizados en el mes de junio.





*[Handwritten signature]*

*[Handwritten signature]*

*[Handwritten signature]*

*[Handwritten signature]*

HIERAN CANTO



**LIC. LUCIO ALBERTO ESTRELLA CANUL**  
PRESIDENTE DEL CONSEJO  
PRESIDENTE MUNICIPAL DE MOTUL.



**LIC. BEATRIZ DEL CARMEN CHI CAMPOS**  
DIRECTOR DEL S.M.A.P.A.M.



**LIC. SHEILY SAGRARIO TZAB MENDEZ**  
SECRETARIO DE ACTAS Y ACUERDOS

**LIC. ANA BEATRIZ LOPE DZIB**  
DIRECTORA DE SALUD



MIRIAN CANTO



el cambio somos todos

Calle 26-A por 27 y 29,  
Colonia centro.  
C.P. 97430  
Motul de Carillo Puerto



**MOTUL DE**  
**CARRILLO PUERTO**  
PUERTO MÁGICO



**ARQ. FERNANDO DAVID CAUICH CHALE**  
DIRECTOR DE OBRAS PÚBLICAS Y DESARROLLO URBANO

**ING. INGRID ANDREA YRABIEN MAY**  
DIRECTOR DE SERVICIOS PUBLICOS MUNICIPALES

**LIC. OSCAR COHUO LOEZA**  
SUPER INTENTENTE DE C.F.E

**DRA. AMOR GUADALUPE PANTOJA SALAZAR**  
DIRECTOR DEL I.M.S.S. DELEGACION MOTUL

*el cambio somos todos*

Calle 26-A por 27 y 29,  
Colonia centro.  
C.P. 97430  
Motul de Carillo Puerto



**MOTUL DE**  
**CARRILLO PUERTO**  
PUEBLO MEXICO

*MIRIAM CANTO*



MIRIAM CANTO

**C. MIRIAM GUADALUPE CANTO CORAL**  
TITULAR DEL DEPARTAMENTO DE CULTURA DEL AGUA



**C. HELBERH ANTONIO DELGADO MOGUEL**  
DIRECTOR DE PROTECCIÓN CIVIL



**DRA. ALEJANDRA CARPIO MORA**  
DIRECTOR GENERAL DEL ISSSTE MOTUL



**C. CARLOS JESUS JIMENEZ CHUC**  
DIRECTOR SEGURIDAD PÚBLICA



el cambio somos todos

Calle 26-A por 27 y 29,  
Colonia centro.  
C.P. 97430  
Motul de Carillo Puerto



**MOTUL DE**  
**CARRILLO PUERTO**  
PUEBLO MAGICO

**C. JOSÉ PEDRO ADRIÁN**  
REPRESENTANTE DE LOS USUARIOS

**C. CRISTINA DANIHLÚ BAAS MENA**  
REPRESENTANTE DE LOS USUARIOS

**C. EDGAR OMAR ETRELLA CHAN**  
REPRESENTANTE DE LOS USUARIOS



MIRIAN CANTO

*el cambio somos todos*

Calle 26-A por 27 y 29,  
Colonia centro.  
C.P. 97430  
Motul de Carillo Puerto



**MOTUL DE CERRILLO PUERTO**  
PUEBLO MEXICO



Sistema de Agua Potable y Alcantarillado del Municipio de Motul Yucatán  
ESTADO DE YUCATÁN

Estado Analítico de Ingresos  
Del 01/abr./2025 Al 30/jun./2025

Fecha y hora de Impresión | 08/ago./2025  
10:15 p. m.

Usr: supervisor  
Rep: rptEstadoPresupuestoIngresosRB\_CP

Rubro de ingreso	Ingreso					Diferencia (6=5-1)
	Estimado (1)	Ampliaciones / (Reducciones) (2)	Modificado (3=1+2)	Devenidos (4)	Recaudado (5)	
IMPUESTOS	\$0.00	\$0.00	\$0.00	\$0.00	\$0.00	0.00
CUOTAS Y APORTACIONES DE SEGURIDAD SOCIAL	\$0.00	\$0.00	\$0.00	\$0.00	\$0.00	0.00
CONTRIBUCIONES DE MEJORAS	\$0.00	\$0.00	\$0.00	\$0.00	\$0.00	0.00
DERECHOS	\$5,500,000.00	\$0.00	\$5,500,000.00	\$1,101,610.36	\$1,101,610.36	-4,398,389.64
PRODUCTOS	\$0.00	\$2.76	\$2.76	\$1.17	\$1.17	1.17
APROVECHAMIENTOS	\$0.00	\$0.00	\$0.00	\$0.00	\$0.00	0.00
INGRESOS POR VENTA DE BIENES, PRESTACIÓN DE SERVICIOS	\$0.00	\$0.00	\$0.00	\$0.00	\$0.00	0.00
PARTICIPACIONES, APORTACIONES, CONVENIOS, INCENTIVOS (	\$4,650,000.00	\$0.00	\$4,650,000.00	\$1,291,373.28	\$1,291,373.28	-3,358,626.72
TRANSFERENCIAS, ASIGNACIONES, SUBSIDIOS Y SUBVENCIONE	\$0.00	\$0.00	\$0.00	\$0.00	\$0.00	0.00
INGRESOS DERIVADOS DE FINANCIAMIENTOS	\$0.00	\$0.00	\$0.00	\$0.00	\$0.00	0.00
<b>Total</b>	<b>\$10,150,000.00</b>	<b>\$2.76</b>	<b>\$10,150,002.76</b>	<b>\$2,392,984.81</b>	<b>\$2,392,984.81</b>	<b>-7,757,016.19</b>

Ingresos Excedentes

Estado Analítico de Ingresos por Fuente de Financiamiento	Ingreso					Diferencia (6=5-1)
	Estimado (1)	Ampliaciones / (Reducciones) (2)	Modificado (3=1+2)	Devenidos (4)	Recaudado (5)	
<b>Ingresos del Gobierno</b>						
IMPUESTOS	\$0.00	\$0.00	\$0.00	\$0.00	\$0.00	0.00
CUOTAS Y APORTACIONES DE SEGURIDAD SOCIAL	\$0.00	\$0.00	\$0.00	\$0.00	\$0.00	0.00
CONTRIBUCIONES DE MEJORAS	\$0.00	\$0.00	\$0.00	\$0.00	\$0.00	0.00
DERECHOS	\$5,500,000.00	\$0.00	\$5,500,000.00	\$1,101,610.36	\$1,101,610.36	-4,398,389.64
PRODUCTOS	\$0.00	\$2.76	\$2.76	\$1.17	\$1.17	1.17
APROVECHAMIENTOS	\$0.00	\$0.00	\$0.00	\$0.00	\$0.00	0.00
PARTICIPACIONES, APORTACIONES, CONVENIOS, INCENTIVOS	\$4,650,000.00	\$0.00	\$4,650,000.00	\$1,291,373.28	\$1,291,373.28	-3,358,626.72
TRANSFERENCIAS, ASIGNACIONES, SUBSIDIOS Y SUBVENCIOI	\$0.00	\$0.00	\$0.00	\$0.00	\$0.00	0.00
<b>Ingresos de Organismos y Empresas</b>						
CUOTAS Y APORTACIONES DE SEGURIDAD SOCIAL	\$0.00	\$0.00	\$0.00	\$0.00	\$0.00	0.00
PRODUCTOS	\$0.00	\$0.00	\$0.00	\$0.00	\$0.00	0.00
INGRESOS POR VENTA DE BIENES, PRESTACIÓN DE SERVICIO	\$0.00	\$0.00	\$0.00	\$0.00	\$0.00	0.00
TRANSFERENCIAS, ASIGNACIONES, SUBSIDIOS Y SUBVENCIOI	\$0.00	\$0.00	\$0.00	\$0.00	\$0.00	0.00



Sistema de Agua Potable y Alcantarillado del Municipio Motul Yucatán

ESTADO DE YUCATÁN  
Estado Analítico de Ingresos  
Del 01/abr./2025 Al 30/jun./2025

Fecha y hora de impresión: 08/ago./2025 10:15 p. m.

Usu: supervisor  
Rep: rptEstadoPresupuestoIngresosRB\_CP

Rubro de Ingreso	Ingreso				Diferencia (6-5-1)
	Estimado (1)	Ampliaciones / (Reducciones) (2)	Modificado (3+1+2)	Devengados (4)	

INGRESOS DERIVADOS DE FINANCIAMIENTOS	\$0.00	\$0.00	\$0.00	\$0.00	\$0.00	0.00
<b>Total</b>	\$10,150,000.00	\$2.76	\$10,150,002.76	\$2,392,984.81	\$2,392,984.81	-7,757,015.19

Ingresos Excedentes

*[Signature]*

LIC. LUCIO ALBERTO ESTRELLA CANUL  
PRESIDENTE MUNICIPAL



H. AYUNTAMIENTO  
MOTUL, YUCATÁN  
PRESIDENTE MUNICIPAL  
2024 - 2027

*[Signature]*

LIC. BEATRIZ DEL CARMEN CHI CAMPOS  
DIRECTORA DEL SMAPAM



**SMAPAM**  
SISTEMA MUNICIPAL DE AGUA POTABLE  
Y ALCANTARILLADO DE MOTUL  
H. AYUNTAMIENTO  
DE MOTUL, YUCATÁN  
2024 - 2027

0700



Sistema de Agua Potable y Alcantarillado del Municipio de Motul Yucatán  
ESTADO DE YUCATÁN

Estado Analítico del Ejercicio Presupuesto de Egresos  
Clasificación Administrativa - Orden de Gobierno  
| Del 01/abr./2025 Al 30/jun./2025

Fecha y hora de impresión | 08/ago./2025  
10:15 p. m.

Usu: supervisor  
Rep: rptEstadoPresupuestoEgresos\_UA3\_GB\_SC

Concepto	Egresos					
	Aprobado	Ampliaciones / (Reducciones)	Modificado	Devengado	Pagado	Subejercicio
	1	2	3=(1+2)	4	5	6 = ( 3 - 4 )
<b>TOTAL DEL GASTO</b>	<b>\$10,150,000.00</b>	<b>\$2.76</b>	<b>\$10,150,002.76</b>	<b>\$2,495,328.01</b>	<b>\$2,495,328.01</b>	<b>\$7,654,674.75</b>
PODER EJECUTIVO	\$10,150,000.00	\$2.76	\$10,150,002.76	\$2,495,328.01	\$2,495,328.01	\$7,654,674.75
PODER LEGISLATIVO	\$0.00	\$0.00	\$0.00	\$0.00	\$0.00	\$0.00
PODER JUDICIAL	\$0.00	\$0.00	\$0.00	\$0.00	\$0.00	\$0.00
ORGANOS AUTÓNOMOS	\$0.00	\$0.00	\$0.00	\$0.00	\$0.00	\$0.00

*[Signature]*  
LIC. LUCIO ALBERTO ESTRELLA CANUL  
PRESIDENTE MUNICIPAL

*[Signature]*  
LIC. BEATRIZ DEL CARMEN CHI CAMPOS  
DIRECTORA DEL SMAPAM



H. AYUNTAMIENTO  
MOTUL, YUCATÁN  
PRESIDENTE MUNICIPAL  
2024 - 2027



H. AYUNTAMIENTO  
DE MOTUL, YUCATÁN  
2024 - 2027



Sistema de Agua Potable y Alcantarillado del Municipio de Motul Yucatán  
ESTADO DE YUCATÁN

Estado Analítico del Ejercicio Presupuesto de Egresos

Clasificación Económica (por Tipo de Gasto)

Usr: supervisor

Rep: rptEstadoPresupuestoEgresos\_CL2

Fecha y 08/ago./2025

hora de Impresión | 10:16 p. m.

Concepto	Egresos					
	Aprobado 1	Ampliaciones / (Reducciones) 2	Modificado 3=(1+2)	Devengado 4	Pagado 5	Subejercicio 6 = ( 3 - 4 )
Gasto Corriente	\$10,090,000.00	\$20,002.76	\$10,110,002.76	\$2,495,328.01	\$2,495,328.01	\$7,614,674.75
Gasto de Capital	\$20,000.00	\$0.00	\$20,000.00	\$0.00	\$0.00	\$20,000.00
Amortización de la deuda y disminución de pasivos	\$40,000.00	-\$20,000.00	\$20,000.00	\$0.00	\$0.00	\$20,000.00
Pensiones y Jubilaciones	\$0.00	\$0.00	\$0.00	\$0.00	\$0.00	\$0.00
Participaciones	\$0.00	\$0.00	\$0.00	\$0.00	\$0.00	\$0.00
<b>Total</b>	<b>\$10,150,000.00</b>	<b>\$2.76</b>	<b>\$10,150,002.76</b>	<b>\$2,495,328.01</b>	<b>\$2,495,328.01</b>	<b>\$7,654,674.75</b>

LIC. LUCIO ALBERTO ESTRELLA CANUL

PRESIDENTE MUNICIPAL

LIC. BEATRIZ DEL CARMEN CHICAMPOS

DIRECTORA DEL SMAPAM



H. AYUNTAMIENTO  
MOTUL, YUCATÁN  
PRESIDENTE MUNICIPAL  
2024 - 2027



SISTEMA MUNICIPAL DE AGUA POTABLE  
Y ALCANTARILLADO DE MOTUL  
H. AYUNTAMIENTO  
DE MOTUL, YUCATÁN  
2024 - 2027



**Sistema de Agua Potable y Alcantarillado del Municipio de Motul Yucatán**  
**ESTADO DE YUCATÁN**

**Estado Analítico del Ejercicio Presupuesto de Egresos**  
**Clasificación por Objeto del Gasto (Capítulo y Concepto)**  
 | Del 01/abr./2025 Al 30/jun./2025

Fecha y hora de Impresión 09/ago./2025 10:16 p. m.

Usu: supervisor  
 Rep: rptEstadoPresupuestoEgresos\_CP\_CTO

Concepto	Egresos					
	Aprobado 1	Ampliaciones / (Reducciones) 2	Modificado 3=(1+2)	Devengado 4	Pagado 5	Subejercicio 6 = (3 - 4)
<b>SERVICIOS PERSONALES</b>						
REMUNERACIONES AL PERSONAL DE CARÁCTER PERMANENTE	\$4,270,000.00	\$70,000.00	\$4,340,000.00	\$1,087,411.92	\$1,087,411.92	\$3,252,588.08
REMUNERACION DE CARÁCTER EVENTUAL	\$3,160,000.00	\$0.00	\$3,160,000.00	\$932,985.66	\$932,985.66	\$2,227,014.34
REMUNERACIONES ADICIONALES Y ESPECIALES	\$0.00	\$70,000.00	\$70,000.00	\$0.00	\$0.00	\$70,000.00
SEGURIDAD SOCIAL	\$730,000.00	\$0.00	\$730,000.00	\$71,212.26	\$71,212.26	\$658,787.74
OTRAS PRESTACIONES SOCIALES Y ECONÓMICAS	\$50,000.00	\$0.00	\$50,000.00	\$0.00	\$0.00	\$50,000.00
PREVISIONES	\$330,000.00	\$0.00	\$330,000.00	\$83,214.00	\$83,214.00	\$246,786.00
PAGO DE ESTÍMULOS A SERVIDORES PÚBLICOS	\$0.00	\$0.00	\$0.00	\$0.00	\$0.00	\$0.00
<b>MATERIALES Y SUMINISTROS</b>	\$0.00	\$0.00	\$0.00	\$0.00	\$0.00	\$0.00
MATERIALES DE ADMINISTRACIÓN, EMISIÓN DE DOCUMENTOS Y ARTÍCULOS OFICIALES	\$860,000.00	-\$75,000.00	\$785,000.00	\$203,827.63	\$203,827.63	\$581,172.37
ALIMENTOS Y UTENSILIOS	\$90,000.00	\$0.00	\$90,000.00	\$64,713.27	\$64,713.27	\$25,286.73
MATERIAS PRIMAS Y MATERIALES DE PRODUCCIÓN Y COMERCIALIZACIÓN	\$10,000.00	\$0.00	\$10,000.00	\$1,348.72	\$1,348.72	\$8,651.28
	\$0.00	\$0.00	\$0.00	\$0.00	\$0.00	\$0.00

*[Signature]*  
 LIC. LUCIO ALBERTO ESTRELLA CANUL  
 PRESIDENTE MUNICIPAL

*[Signature]*

LIC. BEATRIZ DEL CARMEN CHI CAMPOS  
 DIRECTORA DEL SMAPAM



H. AYUNTAMIENTO  
 MOTUL, YUCATÁN  
 PRESIDENTE MUNICIPAL  
 2024 - 2027



SISTEMA MUNICIPAL DE AGUA POTABLE  
 Y ALCANTARILLADO DE MOTUL  
 H. AYUNTAMIENTO  
 DE MOTUL, YUCATÁN  
 2024 - 2027



# Sistema de Agua Potable y Alcantarillado del Municipio de Motul Yucatán

## ESTADO DE YUCATÁN

### Estado Analítico del Ejercicio Presupuesto de Egresos

#### Clasificación por Objeto del Gasto (Capítulo y Concepto)

Fecha y hora de Impresión: 08/ago./2025 10:16 p. m.

Utr: supervisor  
Rep: rptEstadoPresupuestoEgresos\_CP\_CTO

Del 01/abr./2025 Al 30/jun./2025

Concepto	Egresos					
	Aprobado 1	Ampliaciones / (Reducciones) 2	Modificado 3=(1+2)	Devengado 4	Pagado 5	Subejercicio 6 = ( 3 - 4 )
MATERIALES Y ARTICULOS DE CONSTRUCCIÓN Y DE REPARACIÓN	\$330,000.00	-\$50,000.00	\$280,000.00	\$59,508.06	\$59,508.06	\$220,491.94
PRODUCTOS QUÍMICOS, FARMACÉUTICOS Y DE LABORATORIO	\$230,000.00	-\$20,000.00	\$210,000.00	\$14,553.36	\$14,553.36	\$195,446.64
COMBUSTIBLES, LUBRICANTES Y ADITIVOS	\$120,000.00	\$0.00	\$120,000.00	\$54,000.81	\$54,000.81	\$65,999.19
VESTUARIO, BLANCOS, PRENDAS DE PROTECCIÓN Y ARTICULOS DEPORTIVOS	\$20,000.00	\$0.00	\$20,000.00	\$0.00	\$0.00	\$20,000.00
MATERIALES Y SUMINISTROS PARA SEGURIDAD	\$0.00	\$0.00	\$0.00	\$0.00	\$0.00	\$0.00
HERRAMIENTAS, REFACCIONES Y ACCESORIOS MENORES	\$60,000.00	-\$5,000.00	\$55,000.00	\$9,703.41	\$9,703.41	\$45,296.59
<b>SERVICIOS GENERALES</b>	<b>\$4,960,000.00</b>	<b>\$25,002.76</b>	<b>\$4,985,002.76</b>	<b>\$1,204,088.46</b>	<b>\$1,204,088.46</b>	<b>\$3,780,914.30</b>
SERVICIOS BÁSICOS	\$4,265,000.00	\$0.00	\$4,265,000.00	\$1,044,571.20	\$1,044,571.20	\$3,220,428.80
SERVICIOS DE ARRENDAMIENTO	\$0.00	\$0.00	\$0.00	\$4,524.45	\$4,524.45	\$65,475.55
SERVICIOS PROFESIONALES, CIENTÍFICOS, TÉCNICOS Y OTROS SERVICIOS	\$280,000.00	-\$50,000.00	\$230,000.00	\$18,896.40	\$18,896.40	\$211,103.60
SERVICIOS FINANCIEROS, BANCARIOS Y COMERCIALES	\$10,000.00	\$2.76	\$10,002.76	\$4,069.85	\$4,069.85	\$5,932.91

*[Signature]*

LIC. BEATRIZ DEL CARMEN CHI CAMPOS  
DIRECTORA DEL SMAPAM



**SMAPAM**  
SISTEMA MUNICIPAL DE AGUA POTABLE  
Y ALCANTARILLADO DE MOTUL

H. AYUNTAMIENTO  
DE MOTUL, YUCATÁN  
2024 - 2027

*[Signature]*

LIC. LUCIO ALBERTO ESTRELLA CANUL  
PRESIDENTE MUNICIPAL



H. AYUNTAMIENTO  
MOTUL, YUCATÁN  
PRESIDENTE MUNICIPAL  
2024 - 2027

0074



**Sistema de Agua Potable y Alcantarillado del Municipio de Motul Yucatán**  
**ESTADO DE YUCATÁN**

**Estado Analítico del Ejercicio Presupuesto de Egresos**  
**Clasificación por Objeto del Gasto (Capítulo y Concepto)**

Usu: supervisor  
 Rep: rptEstadoPresupuestoEgresos\_CP\_CTO

Del 01/abr./2025 Al 30/jun./2025

Fecha y hora de impresión: 08/ago./2025 10:16 p. m.

Concepto	Egresos					
	Aprobado 1	Ampliaciones / (Reducciones) 2	Modificado 3=(1+2)	Devengado 4	Pagado 5	Subejercicio 6 = (3 - 4)
SERVICIOS DE INSTALACIÓN, REPARACIÓN, MANTENIMIENTO Y CONSERVACIÓN	\$390,000.00	\$0.00	\$390,000.00	\$104,884.56	\$104,884.56	\$285,115.44
SERVICIOS DE COMUNICACIÓN SOCIAL Y PUBLICIDAD	\$0.00	\$0.00	\$0.00	\$0.00	\$0.00	\$0.00
SERVICIOS DE TRASLADO Y VIÁTICOS	\$0.00	\$5,000.00	\$5,000.00	\$0.00	\$0.00	\$5,000.00
SERVICIOS OFICIALES	\$0.00	\$0.00	\$0.00	\$0.00	\$0.00	\$0.00
OTROS SERVICIOS GENERALES	\$15,000.00	\$0.00	\$15,000.00	\$27,142.00	\$27,142.00	-\$12,142.00
<b>TRANSFERENCIAS, ASIGNACIONES, SUBSIDIOS Y OTRAS AYUDAS</b>	<b>\$0.00</b>	<b>\$0.00</b>	<b>\$0.00</b>	<b>\$0.00</b>	<b>\$0.00</b>	<b>\$0.00</b>
TRANSFERENCIAS INTERNAS Y ASIGNACIONES AL SECTOR PÚBLICO	\$0.00	\$0.00	\$0.00	\$0.00	\$0.00	\$0.00
TRANSFERENCIAS AL RESTO DEL SECTOR PÚBLICO	\$0.00	\$0.00	\$0.00	\$0.00	\$0.00	\$0.00
SUBSIDIOS Y SUBVENCIÓNES	\$0.00	\$0.00	\$0.00	\$0.00	\$0.00	\$0.00
AYUDAS SOCIALES	\$0.00	\$0.00	\$0.00	\$0.00	\$0.00	\$0.00
PENSIONES Y JUBILACIONES	\$0.00	\$0.00	\$0.00	\$0.00	\$0.00	\$0.00
TRANSFERENCIAS A FIDEICOMISOS, MANDATOS Y OTROS ANALOGOS	\$0.00	\$0.00	\$0.00	\$0.00	\$0.00	\$0.00

*[Signature]*

LIC. LUCIO ALBERTO ESTRELLA CANUL  
 PRESIDENTE MUNICIPAL

*[Signature]*

LIC. BEATRIZ DEL CARMEN CHI CAMPOS  
 DIRECTORA DEL SMAPAM



H. AYUNTAMIENTO  
 MOTUL, YUCATÁN  
 PRESIDENTE MUNICIPAL

2024 a 2027



SISTEMA MUNICIPAL DE AGUA POTABLE Y ALCANTARILLADO DE MOTUL  
 H. AYUNTAMIENTO  
 DE MOTUL, YUCATÁN  
 2024 - 2027



Sistema de Agua Potable y Alcantarillado del Municipio de Motul Yucatán  
ESTADO DE YUCATÁN

Estado Analítico del Ejercicio Presupuesto de Egresos  
Clasificación por Objeto del Gasto (Capítulo y Concepto)

Usr: supervisor  
Rep: rptEstadoPresupuestoEgresos\_CP\_C70

Fecha y hora de Impresión: 08/ago./2025 10:16 p. m.

Concepto	Egresos					
	Aprobado 1	Ampliaciones / (Reducciones) 2	Modificado 3=(1+2)	Devengado 4	Pagado 5	Subejercicio 6 = (3 - 4)
TRANSFERENCIAS A LA SEGURIDAD SOCIAL	\$0.00	\$0.00	\$0.00	\$0.00	\$0.00	\$0.00
DONATIVOS	\$0.00	\$0.00	\$0.00	\$0.00	\$0.00	\$0.00
TRANSFERENCIAS AL EXTERIOR	\$0.00	\$0.00	\$0.00	\$0.00	\$0.00	\$0.00
<b>BIENES MUEBLES, INMUEBLES E INTANGIBLES</b>	<b>\$20,000.00</b>	<b>\$0.00</b>	<b>\$20,000.00</b>	<b>\$0.00</b>	<b>\$0.00</b>	<b>\$20,000.00</b>
MOBILIARIO Y EQUIPO DE ADMINISTRACIÓN	\$20,000.00	\$0.00	\$20,000.00	\$0.00	\$0.00	\$20,000.00
MOBILIARIO Y EQUIPO EDUCACIONAL Y RECREATIVO	\$0.00	\$0.00	\$0.00	\$0.00	\$0.00	\$0.00
EQUIPO E INSTRUMENTAL MÉDICO Y DE LABORATORIO	\$0.00	\$0.00	\$0.00	\$0.00	\$0.00	\$0.00
VEHÍCULOS Y EQUIPO DE TRANSPORTE	\$0.00	\$0.00	\$0.00	\$0.00	\$0.00	\$0.00
EQUIPO DE DEFENSA Y SEGURIDAD	\$0.00	\$0.00	\$0.00	\$0.00	\$0.00	\$0.00
MAQUINARIA, OTROS EQUIPOS Y HERRAMIENTAS	\$0.00	\$0.00	\$0.00	\$0.00	\$0.00	\$0.00
ACTIVOS BIOLÓGICOS	\$0.00	\$0.00	\$0.00	\$0.00	\$0.00	\$0.00
BIENES INMUEBLES	\$0.00	\$0.00	\$0.00	\$0.00	\$0.00	\$0.00
ACTIVOS INTANGIBLES	\$0.00	\$0.00	\$0.00	\$0.00	\$0.00	\$0.00
<b>INVERSIÓN PÚBLICA</b>	<b>\$0.00</b>	<b>\$0.00</b>	<b>\$0.00</b>	<b>\$0.00</b>	<b>\$0.00</b>	<b>\$0.00</b>
OBRA PÚBLICA EN BIENES DE DOMINIO PÚBLICO	\$0.00	\$0.00	\$0.00	\$0.00	\$0.00	\$0.00

*[Signature]*  
LIC. LUCIO ALBERTO ESTRELLA CANUL  
PRESIDENTE MUNICIPAL



H. AYUNTAMIENTO  
MOTUL, YUCATÁN  
PRESIDENTE MUNICIPAL  
2024 - 2027

*[Signature]*

LIC. BEATRIZ DEL CARMEN CHI CAMPOS  
DIRECTORA DEL SMAPAM



**SMAPAM**  
SISTEMA MUNICIPAL DE AGUA POTABLE  
Y ALCANTARILLADO DE MOTUL  
H. AYUNTAMIENTO  
DE MOTUL, YUCATÁN  
2024 - 2027



**Sistema de Agua Potable y Alcantarillado del Municipio de Motul Yucatán**

**ESTADO DE YUCATÁN**

**Estado Analítico del Ejercicio Presupuesto de Egresos**  
**Clasificación por Objeto del Gasto (Capítulo y Concepto)**

Usr: super/isor  
 Rep: rptEstadoPresupuestoEgresos\_CP\_CTO

Fecha y hora de Impresión: 08/ago./2025 10:16 p. m.

Del 01/abr./2025 Al 30/jun./2025

Concepto	Egresos					
	Aprobado 1	Ampliaciones / (Reducciones) 2	Modificado 3=(1+2)	Devengado 4	Pagado 5	Subejercicio 6 = (3 - 4)
OBRA PÚBLICA EN BIENES PROPIOS	\$0.00	\$0.00	\$0.00	\$0.00	\$0.00	\$0.00
PROYECTOS PRODUCTIVOS Y ACCIONES DE FOMENTO	\$0.00	\$0.00	\$0.00	\$0.00	\$0.00	\$0.00
<b>INVERSIONES FINANCIERAS Y OTRAS PROVISIONES</b>	<b>\$0.00</b>	<b>\$0.00</b>	<b>\$0.00</b>	<b>\$0.00</b>	<b>\$0.00</b>	<b>\$0.00</b>
INVERSIONES PARA EL FOMENTO DE ACTIVIDADES PRODUCTIVAS	\$0.00	\$0.00	\$0.00	\$0.00	\$0.00	\$0.00
ACCIONES Y PARTICIPACIONES DE CAPITAL	\$0.00	\$0.00	\$0.00	\$0.00	\$0.00	\$0.00
COMPRA DE TÍTULOS Y VALORES	\$0.00	\$0.00	\$0.00	\$0.00	\$0.00	\$0.00
CONCESIÓN DE PRÉSTAMOS	\$0.00	\$0.00	\$0.00	\$0.00	\$0.00	\$0.00
INVERSIONES EN FIDEICOMISOS, MANDATOS Y OTROS ANALÓGOS	\$0.00	\$0.00	\$0.00	\$0.00	\$0.00	\$0.00
OTRAS INVERSIONES FINANCIERAS	\$0.00	\$0.00	\$0.00	\$0.00	\$0.00	\$0.00
PROVISIONES PARA CONTINGENCIAS Y OTRAS EROGACIONES ESPECIALES	\$0.00	\$0.00	\$0.00	\$0.00	\$0.00	\$0.00
<b>PARTICIPACIONES Y APORTACIONES</b>	<b>\$0.00</b>	<b>\$0.00</b>	<b>\$0.00</b>	<b>\$0.00</b>	<b>\$0.00</b>	<b>\$0.00</b>
PARTICIPACIONES	\$0.00	\$0.00	\$0.00	\$0.00	\$0.00	\$0.00

*[Signature]*  
 LIC. LUCIO ALBERTO ESTRELLA CANUL  
 PRESIDENTE MUNICIPAL



H. AYUNTAMIENTO  
 MOTUL, YUCATÁN  
 PRESIDENTE MUNICIPAL  
 2024 - 2027

*[Signature]*

LIC. BEATRIZ DEL CARMEN CHI CAMPOS  
 DIRECTORA DEL SMAPAM



**SMAPAM**  
 SISTEMA MUNICIPAL DE AGUA POTABLE  
 Y ALCANTEARILLADO DE MOTUL

H. AYUNTAMIENTO  
 DE MOTUL, YUCATÁN  
 2024 - 2027



Sistema de Agua Potable y Alcantarillado del Municipio de Motul Yucatán  
ESTADO DE YUCATÁN

Estado Analítico del Ejercicio Presupuesto de Egresos  
Clasificación por Objeto del Gasto (Capítulo y Concepto)

Usu: supervisor  
Rep: rptEstadoPresupuestoEgresos\_CP\_CTO

Fecha y hora de Impresión: 08/ago./2025 10:16 p. m.

Del 01/abr./2025 Al 30/jun./2025

Concepto	Egresos					
	Aprobado 1	Ampliaciones / (Reducciones) 2	Modificado 3=(1+2)	Devengado 4	Pagado 5	Subejercicio 6 = ( 3 - 4 )
APORTACIONES	\$0.00	\$0.00	\$0.00	\$0.00	\$0.00	\$0.00
CONVENIOS	\$0.00	\$0.00	\$0.00	\$0.00	\$0.00	\$0.00
<b>DEUDA PÚBLICA</b>	<b>\$40,000.00</b>	<b>-\$20,000.00</b>	<b>\$20,000.00</b>	<b>\$0.00</b>	<b>\$0.00</b>	<b>\$20,000.00</b>
AMORTIZACIÓN DE LA DEUDA PÚBLICA	\$0.00	\$0.00	\$0.00	\$0.00	\$0.00	\$0.00
INTERESES DE LA DEUDA PÚBLICA	\$0.00	\$0.00	\$0.00	\$0.00	\$0.00	\$0.00
COMISIONES DE LA DEUDA PÚBLICA	\$0.00	\$0.00	\$0.00	\$0.00	\$0.00	\$0.00
GASTOS DE LA DEUDA PÚBLICA	\$0.00	\$0.00	\$0.00	\$0.00	\$0.00	\$0.00
COSTOS POR COBERTURAS	\$0.00	\$0.00	\$0.00	\$0.00	\$0.00	\$0.00
APOYOS FINANCIEROS	\$0.00	\$0.00	\$0.00	\$0.00	\$0.00	\$0.00
ADEUDOS DE EJERCICIOS FISCALES ANTERIORES (ADEFAS)	\$40,000.00	-\$20,000.00	\$20,000.00	\$0.00	\$0.00	\$20,000.00
<b>Total del Gasto</b>	<b>\$10,150,000.00</b>	<b>\$2.76</b>	<b>\$10,150,002.76</b>	<b>\$2,495,328.01</b>	<b>\$2,495,328.01</b>	<b>\$7,654,674.75</b>

*[Signature]*  
LIC. LUCIO ALBERTO ESTRELLA CANUL  
PRESIDENTE MUNICIPAL

*[Signature]*

LIC. BEATRIZ DEL CARMEN CHI CAMPOS  
DIRECTORA DEL SMAPAM



H. AYUNTAMIENTO  
MOTUL, YUCATÁN  
PRESIDENTE MUNICIPAL  
2024 - 2027



SISTEMA MUNICIPAL DE AGUA POTABLE  
Y ALCANTARILLADO DE MOTUL  
H. AYUNTAMIENTO  
DE MOTUL, YUCATÁN  
2024 - 2027



Sistema de Agua Potable y Alcantarillado del Municipio de Motul Yucatán  
ESTADO DE YUCATÁN

Estado Analítico del Ejercicio Presupuesto de Egresos  
Clasificación Funcional (Finalidad y Función)

Usr: supervisor  
Rep: rptEstadoPresupuestoEgresos\_FN3

Fecha y hora de Impresión: 08/ago./2025  
10:16 p. m.

Concepto	Egresos					
	Aprobado 1	Ampliaciones / (Reducciones) 2	Modificado 3=(1+2)	Devengado 4	Pagado 5	Subejercicio 6 = ( 3 - 4 )
GOBIERNO	\$0.00	\$0.00	\$0.00	\$0.00	\$0.00	\$0.00
LEGISLACIÓN	\$0.00	\$0.00	\$0.00	\$0.00	\$0.00	\$0.00
JUSTICIA	\$0.00	\$0.00	\$0.00	\$0.00	\$0.00	\$0.00
COORDINACIÓN DE LA POLÍTICA DE GOBIERNO	\$0.00	\$0.00	\$0.00	\$0.00	\$0.00	\$0.00
RELACIONES EXTERIORES	\$0.00	\$0.00	\$0.00	\$0.00	\$0.00	\$0.00
ASUNTOS FINANCIEROS Y HACENDARIOS	\$0.00	\$0.00	\$0.00	\$0.00	\$0.00	\$0.00
SEGURIDAD NACIONAL	\$0.00	\$0.00	\$0.00	\$0.00	\$0.00	\$0.00
ASUNTOS DE ORDEN PÚBLICO Y DE SEGURIDAD	\$0.00	\$0.00	\$0.00	\$0.00	\$0.00	\$0.00
INTERIOR	\$0.00	\$0.00	\$0.00	\$0.00	\$0.00	\$0.00
OTROS SERVICIOS GENERALES	\$0.00	\$0.00	\$0.00	\$0.00	\$0.00	\$0.00
<b>DESARROLLO SOCIAL</b>	\$10,150,000.00	\$2.76	\$10,150,002.76	\$2,495,328.01	\$2,495,328.01	\$7,654,674.75
PROTECCIÓN AMBIENTAL	\$0.00	\$0.00	\$0.00	\$0.00	\$0.00	\$0.00
VIVIENDA Y SERVICIOS A LA COMUNIDAD	\$10,150,000.00	\$2.76	\$10,150,002.76	\$2,495,328.01	\$2,495,328.01	\$7,654,674.75
SALUD	\$0.00	\$0.00	\$0.00	\$0.00	\$0.00	\$0.00
RECREACIÓN, CULTURA Y OTRAS MANIFESTACIONES	\$0.00	\$0.00	\$0.00	\$0.00	\$0.00	\$0.00
SOCIALES	\$0.00	\$0.00	\$0.00	\$0.00	\$0.00	\$0.00
EDUCACIÓN	\$0.00	\$0.00	\$0.00	\$0.00	\$0.00	\$0.00
PROTECCIÓN SOCIAL	\$0.00	\$0.00	\$0.00	\$0.00	\$0.00	\$0.00
OTROS ASUNTOS SOCIALES	\$0.00	\$0.00	\$0.00	\$0.00	\$0.00	\$0.00
<b>DESARROLLO ECONÓMICO</b>	\$0.00	\$0.00	\$0.00	\$0.00	\$0.00	\$0.00
ASUNTOS ECONÓMICOS, COMERCIALES Y LABORALES EN	\$0.00	\$0.00	\$0.00	\$0.00	\$0.00	\$0.00
GENERAL	\$0.00	\$0.00	\$0.00	\$0.00	\$0.00	\$0.00
AGROPECUARIA, SILVICULTURA, PESCA Y CAZA	\$0.00	\$0.00	\$0.00	\$0.00	\$0.00	\$0.00

*[Handwritten signature]*

LIC. BEATRIZ DEL CARMEN CHI CAMPOS  
DIRECTORA DEL SMAPAM

LIC. LUCIO ALBERTO ESTRELLA CANUL  
PRESIDENTE MUNICIPAL



**SMAPAM**  
SISTEMA MUNICIPAL DE AGUA POTABLE  
Y ALCANTARILLADO DE MOTUL



H. AYUNTAMIENTO  
MOTUL, YUCATÁN  
PRESIDENTE MUNICIPAL  
2024 - 2027

H. AYUNTAMIENTO  
DE MOTUL, YUCATÁN  
2024 - 2027



Sistema de Agua Potable y Alcantarillado del Municipio de Motul Yucatán  
ESTADO DE YUCATÁN

Estado Analítico del Ejercicio Presupuesto de Egresos  
Clasificación Funcional (Finalidad y Función)

Utr. supervisor  
Rep: rptEstadoPresupuestoEgresos\_FN3

Fecha y hora de Impresión: 08/ago./2025 10:16 p. m.

Concepto	Egresos					
	Aprobado 1	Ampliaciones / (Reducciones) 2	Modificado 3=(1+2)	Devengado 4	Pagado 5	Subejercicio 6 = ( 3 - 4 )
COMBUSTIBLES Y ENERGÍA	\$0.00	\$0.00	\$0.00	\$0.00	\$0.00	\$0.00
MINERÍA, MANUFACTURAS Y CONSTRUCCIÓN	\$0.00	\$0.00	\$0.00	\$0.00	\$0.00	\$0.00
TRANSPORTE	\$0.00	\$0.00	\$0.00	\$0.00	\$0.00	\$0.00
COMUNICACIONES	\$0.00	\$0.00	\$0.00	\$0.00	\$0.00	\$0.00
TURISMO	\$0.00	\$0.00	\$0.00	\$0.00	\$0.00	\$0.00
CIENCIA, TECNOLOGÍA E INNOVACIÓN	\$0.00	\$0.00	\$0.00	\$0.00	\$0.00	\$0.00
OTRAS INDUSTRIAS Y OTROS ASUNTOS ECONÓMICOS	\$0.00	\$0.00	\$0.00	\$0.00	\$0.00	\$0.00
<b>OTRAS NO CLASIFICADAS EN FUNCIONES ANTERIORES</b>	<b>\$0.00</b>	<b>\$0.00</b>	<b>\$0.00</b>	<b>\$0.00</b>	<b>\$0.00</b>	<b>\$0.00</b>
TRANSACCIONES DE LA DEUDA PÚBLICA / COSTO FINANCIERO DE LA DEUDA	\$0.00	\$0.00	\$0.00	\$0.00	\$0.00	\$0.00
TRANSFERENCIAS, PARTICIPACIONES Y APORTACIONES ENTRE DIFERENTES NIVELES Y ÓRDENES DE GOBIERNO	\$0.00	\$0.00	\$0.00	\$0.00	\$0.00	\$0.00
SANEAMIENTO DEL SISTEMA FINANCIERO	\$0.00	\$0.00	\$0.00	\$0.00	\$0.00	\$0.00
ADEUDOS DE EJERCICIOS FISCALES ANTERIORES	\$0.00	\$0.00	\$0.00	\$0.00	\$0.00	\$0.00
<b>Total del Gasto</b>	<b>\$10,150,000.00</b>	<b>\$2.76</b>	<b>\$10,150,002.76</b>	<b>\$2,495,328.01</b>	<b>\$2,495,328.01</b>	<b>\$7,654,674.75</b>

*[Signature]*

LIC. LUCIO ALBERTO ESTRELLA CANUL  
PRESIDENTE MUNICIPAL



H. AYUNTAMIENTO  
MOTUL, YUCATÁN  
PRESIDENTE MUNICIPAL  
2024 - 2027

*[Signature]*

LIC. BEATRIZ DEL CARMEN CHI CAMPOS  
DIRECTORA DEL SMAPAM



H. AYUNTAMIENTO  
DE MOTUL, YUCATÁN  
2024 - 2027

0080



**Sistema de Agua Potable y Alcantarillado del Municipio de Motul**  
**ESTADO DE YUCATÁN**

**Endeudamiento Neto**

Del 01/abr./2025 Al 30/jun./2025

Usu: supervisor  
 Rep: rptEndeudamientoNeto

Fecha y hora de Impresión | 08/ago./2025  
 10:16 p. m.

Identificación de Crédito o Instrumento	Contratación/Colocación	Amortización	Endeudamiento Neto
	A	B	C=A-B
<b>Créditos Bancarios</b>			
Total Créditos Bancarios	\$0.00	\$0.00	\$0.00
<b>Otros Instrumentos de Deuda</b>			
Total Otros Instrumentos de Deuda	\$0.00	\$0.00	\$0.00
<b>Total</b>	<b>\$0.00</b>	<b>\$0.00</b>	<b>\$0.00</b>

  
 LIC. LUCIO ALBERTO ESTRELLA CANUL  
 PRESIDENTE MUNICIPAL

  
 LIC. BEATRIZ DEL CARMEN CHI CAMPOS  
 DIRECTORA DEL SMAPAM



H. AYUNTAMIENTO  
 MOTUL, YUCATÁN  
 PRESIDENTE MUNICIPAL  
 2024 - 2027



H. AYUNTAMIENTO  
 DE MOTUL, YUCATÁN  
 2024 - 2027



**Sistema de Agua Potable y Alcantarillado del Municipio de Motul  
ESTADO DE YUCATÁN  
Intereses de la Deuda**

Usr: supervisor  
Rep: rptInteresesdeLaDeuda

Del 01/abr./2025 Al 30/jun./2025

Fecha y hora de Impresión | 08/ago./2025  
10:17 p. m.

Identificación de Crédito o Instrumento	Devengado	Pagado
<b>Créditos Bancarios</b>		
Total de Intereses de Créditos Bancarios	\$0.00	\$0.00
<b>Otros Instrumentos de Deuda</b>		
Total de Intereses de Otros Instrumentos de Deuda	\$0.00	\$0.00

LIC. LUCIO ALBERTO ESTRELLA CANUL

PRESIDENTE MUNICIPAL



**H. AYUNTAMIENTO  
MOTUL, YUCATÁN  
PRESIDENTE MUNICIPAL  
2024 - 2027**

LIC. BEATRIZ DEL CARMEN CHI CAMPOS

DIRECTORA DEL SMAPAM



**H. AYUNTAMIENTO  
DE MOTUL, YUCATÁN  
2024 - 2027**



# Sistema de Agua Potable y Alcantarillado del Municipio de Motul

## ESTADO DE YUCATÁN

### Indicadores de Postura Fiscal

del 01/abr./2025 al 30/jun./2025

Utr: supervisor

Rep: rptIndicadoresPosturaFiscal

Fecha y hora de Impresión 08/ago./2025 10:17 p. m.

Concepto	Estimado	Devengado	Pagado
<b>I. Ingresos Presupuestarios (I=1+2)</b>	<b>\$10,150,000.00</b>	<b>\$4,798,887.27</b>	<b>\$4,798,887.27</b>
1. Ingresos del Gobierno de la Entidad Federativa	\$10,150,000.00	\$4,798,887.27	\$4,798,887.27
2. Ingresos del Sector Paraestatal	\$0.00	\$0.00	\$0.00
<b>II. Egresos Presupuestarios (II=3+4)</b>	<b>\$10,110,000.00</b>	<b>\$2,495,328.01</b>	<b>\$2,495,328.01</b>
3. Egresos del Gobierno de la Entidad Federativa	\$10,110,000.00	\$2,495,328.01	\$2,495,328.01
4. Egresos del Sector Paraestatal	\$0.00	\$0.00	\$0.00
<b>III. Balance Presupuestario (Superávit o Déficit) (III = I - II)</b>	<b>\$40,000.00</b>	<b>\$2,303,559.26</b>	<b>\$2,303,559.26</b>

Concepto	Estimado	Devengado	Pagado
III. Balance Presupuestario (Superávit o Déficit)	\$40,000.00	\$2,303,559.26	\$2,303,559.26
IV. Intereses, Comisiones y Gastos de la Deuda	\$0.00	\$0.00	\$0.00
V. Balance Primario ( Superávit o Déficit) (V= III - IV)	\$40,000.00	\$2,303,559.26	\$2,303,559.26

Concepto	Estimado	Devengado	Pagado
A. Financiamiento	\$0.00	\$0.00	\$0.00
B. Amortización de la deuda	\$40,000.00	\$0.00	\$0.00
C. Endeudamiento ó desendeudamiento (C = A - B)	-\$40,000.00	\$0.00	\$0.00



\_\_\_\_\_  
 LIC. LUCIO ALBERTO ESTRELLA CANUL  
 PRESIDENTE MUNICIPAL



H. AYUNTAMIENTO  
 MOTUL, YUCATÁN  
 PRESIDENTE MUNICIPAL  
 2024 - 2027



\_\_\_\_\_  
 LIC. BEATRIZ DEL CARMEN CHI CAMPOS  
 DIRECTORA DEL SMAPAM



H. AYUNTAMIENTO  
 DE MOTUL, YUCATÁN  
 2024 - 2027



Sistema de Aguatable y Alcantarillado del Municipio de Motul Yucatán  
ESTADO DE YUCATÁN  
Estado de Situación Financiera

Usu: supervisor  
Rep: rptEstadoSituaciónFinanciera

Fecha y hora de impresión: 08/ago./2025 10:17 p. m.

	2025	2024	2025	2024
<b>ACTIVO</b>			<b>PASIVO</b>	
<b>ACTIVO CIRCULANTE</b>			<b>PASIVO CIRCULANTE</b>	
Efectivo y Equivalentes	\$26,863.62	-\$39,372.24	Cuentas por Pagar a Corto Plazo	\$2,733,568.19
Derechos a Recibir Efectivo o Equivalentes	\$1.01	-\$39,373.74	Documentos por Pagar a Corto Plazo	\$3,047,929.05
Derechos a Recibir Bienes o Servicios	\$0.00	\$1.50	Porción a Corto Plazo de la Deuda Pública a Largo Plazo	\$0.00
Inventarios	\$0.00	\$0.00	Títulos y Valores a Corto Plazo	\$0.00
Almacenes	\$0.00	\$0.00	Pasivos Diferidos a Corto Plazo	\$0.00
Estimación por Pérdida o Deterioro de Activos Circulantes	\$0.00	\$0.00	Fondos y Bienes de Terceros en Garantía y/o Administración	\$0.00
Otros Activos Circulantes	\$0.00	\$0.00	Provisiones a Corto Plazo	\$0.00
<b>Total de Activos Circulantes</b>	<b>-\$26,863.62</b>	<b>-\$39,372.24</b>	Otros Pasivos a Corto Plazo	-\$102,394.98
<b>ACTIVO NO CIRCULANTE</b>	<b>\$1,708,714.06</b>	<b>\$1,708,714.06</b>	<b>Total de Pasivos Circulantes</b>	<b>\$2,945,534.07</b>
Inversiones Financieras a Largo Plazo	\$0.00	\$0.00	<b>PASIVO NO CIRCULANTE</b>	<b>\$0.00</b>
Derechos a Recibir Efectivo o Equivalentes a Largo Plazo	\$0.00	\$0.00	Cuentas por Pagar a Largo Plazo	\$0.00
Bienes Inmuebles, Infraestructura y Construcciones en Proceso	\$159,750.00	\$159,750.00	Documentos por Pagar a Largo Plazo	\$0.00
Bienes Muebles	\$1,548,964.06	\$1,548,964.06	Deuda Pública a Largo Plazo	\$0.00
Activos Intangibles	\$0.00	\$0.00	Pasivos Diferidos a Largo Plazo	\$0.00
Depreciación, Deterioro y Amortización Acumulada de Bienes	\$0.00	\$0.00	Fondos y Bienes de Terceros en Garantía y/o Administración	\$0.00
Activos Diferidos	\$0.00	\$0.00	Provisiones a Largo Plazo	\$0.00
Estimación por Pérdida o Deterioro de Activos no Circulantes	\$0.00	\$0.00	<b>Total de Pasivos No Circulantes</b>	<b>\$0.00</b>
Otros Activos no Circulantes	\$0.00	\$0.00	<b>Total de Pasivos</b>	<b>\$2,945,534.07</b>
<b>Total de Activos No Circulantes</b>	<b>\$1,708,714.06</b>	<b>\$1,708,714.06</b>		
<b>Total de Activos</b>	<b>\$1,681,850.44</b>	<b>\$1,669,341.82</b>	<b>HACIENDA PÚBLICA/ PATRIMONIO</b>	<b>\$0.00</b>
			Aportaciones	\$0.00
			Donaciones de Capital	\$0.00
			Actualización de la Hacienda Pública/Patrimonio	\$0.00
			<b>HACIENDA PÚBLICA/PATRIMONIO GENERADO</b>	<b>-\$1,263,683.63</b>
			Resultados del Ejercicio (Ahorro/ Desahorro)	-\$483,016.84
			Resultados de Ejercicios Anteriores	-\$780,666.79
			Revalúos	\$0.00
			Reservas	\$0.00
			Rectificaciones de Resultados de Ejercicios Anteriores	\$0.00
			<b>EXCESO O INSUFICIENCIA EN LA ACTUALIZACIÓN DE LA</b>	<b>\$0.00</b>
			Resultado por Posición Monetaria	\$0.00
			Resultado por Tenencia de Activos no Monetarios	\$0.00
			<b>Total Hacienda Pública/Patrimonio</b>	<b>-\$1,263,683.63</b>
			<b>Total de Pasivo y Hacienda Pública/Patrimonio</b>	<b>-\$1,064,226.37</b>
				<b>\$1,669,341.82</b>



Sistema de Agua, Saneamiento y Alcantarillado del Municipio de Motul Yucatán  
ESTADO DE YUCATÁN  
Estado de Situación Financiera

Usr: supervisor  
Rep: rptEstadoSituacionFinanciera

Desde: 30/06/2025  
Hasta: 30/06/2025

Fecha y hora de impresión: 08/ago./2025 10:17 p. m.

Cuentas de Orden Presupuestaria	2024	2025
<b>LEY DE INGRESOS</b>		
LEY DE INGRESOS ESTIMADA	\$9,450,000.00	\$10,150,000.00
LEY DE INGRESOS POR EJECUTAR	\$0.00	\$5,351,115.49
MODIFICACIONES A LA LEY DE INGRESOS ESTIMADA	-\$102,480.72	\$2.76
LEY DE INGRESOS DEVENGADA	\$9,347,519.28	\$4,798,887.27
LEY DE INGRESOS RECAUDADA	\$9,347,519.28	\$4,798,887.27
<b>PRESUPUESTO DE EGRESOS</b>		
PRESUPUESTO DE EGRESOS APROBADO	\$9,450,000.00	\$10,150,000.00
PRESUPUESTO DE EGRESOS POR EJERCER	\$0.00	\$5,151,868.23
MODIFICACIONES AL PRESUPUESTO DE EGRESOS API	\$1,296,909.64	\$2.76
PRESUPUESTO DE EGRESOS COMPROMETIDO	\$10,746,909.64	\$4,998,344.53
PRESUPUESTO DE EGRESOS DEVENGADO	\$10,746,909.64	\$4,998,344.53
PRESUPUESTO DE EGRESOS EJERCIDO	\$10,746,909.64	\$4,998,344.53
PRESUPUESTO DE EGRESOS PAGADO	\$10,746,909.64	\$4,998,344.53

"Bajo protesta de decir verdad declaramos que los Estados Financieros y sus notas, son razonablemente correctos y son responsabilidad del emisor".

*[Signature]*  
LIC. LUCIO ALBERTO ESTRELLA CANUL  
PRESIDENTE MUNICIPAL

*[Signature]*  
LIC. BEATRIZ DEL CARMEN CHICAMPOS  
DIRECTORA DEL SMAPAM



H. AYUNTAMIENTO  
MOTUL, YUCATÁN  
PRESIDENTE MUNICIPAL  
2024 - 2027



H. AYUNTAMIENTO  
DE MOTUL, YUCATÁN  
2024 - 2027



# Sistema de Agua Potable y Alcantarillado del Municipio de Coctul Yucatán

ESTADO DE YUCATÁN

Gasto por Categoría Programática

Del 01/abr./2025 Al 30/jun./2025

Fecha y hora de impresión: 08/ago./2025 10:18 p. m.

Usu. supervisor  
Rep: rptEstadoPresupuestoEgresos\_PC

Concepto	Egresos					
	Aprobado 1	Ampliaciones / (Reducciones) 2	Modificado 3=(1+2)	Devengado 4	Pagado 5	Subejercicio 6 = ( 3 - 4 )
<b>Programas</b>						
<b>Subsidios: Sector Social y Privado o Entidades Federativas y Municipios</b>						
Sujetos a Reglas de Operación	\$0.00	\$0.00	\$0.00	\$0.00	\$0.00	\$0.00
Otros Subsidios	\$0.00	\$0.00	\$0.00	\$0.00	\$0.00	\$0.00
<b>Subsidios: Sector Social y Privado o Entidades Federativa</b>						
<b>Desempeño de las Funciones</b>						
Prestación de Servicios Públicos	\$0.00	\$0.00	\$0.00	\$0.00	\$0.00	\$0.00
Provisión de Bienes Públicos	\$0.00	\$0.00	\$0.00	\$0.00	\$0.00	\$0.00
Planeación, seguimiento y evaluación de políticas públicas	\$0.00	\$0.00	\$0.00	\$0.00	\$0.00	\$0.00
Promoción y fomento	\$0.00	\$0.00	\$0.00	\$0.00	\$0.00	\$0.00
Regulación y supervisión	\$0.00	\$0.00	\$0.00	\$0.00	\$0.00	\$0.00
Funciones de las Fuerzas Armadas (Únicamente Gobierno F	\$0.00	\$0.00	\$0.00	\$0.00	\$0.00	\$0.00
Específicos	\$0.00	\$0.00	\$0.00	\$0.00	\$0.00	\$0.00
Proyectos de inversión	\$0.00	\$0.00	\$0.00	\$0.00	\$0.00	\$0.00
<b>Desempeño de las Funciones</b>	<b>\$0.00</b>	<b>\$0.00</b>	<b>\$0.00</b>	<b>\$0.00</b>	<b>\$0.00</b>	<b>\$0.00</b>
<b>Administrativos y de Apoyo</b>						
Apoyo al proceso presupuestario y para mejorar la eficiencia	\$0.00	\$0.00	\$0.00	\$0.00	\$0.00	\$0.00
Apoyo a la función pública y al mejoramiento de la gestión	\$10,150,000.00	\$2.76	\$10,150,002.76	\$2,495,328.01	\$2,495,328.01	\$7,654,674.75
Operaciones ajenas	\$0.00	\$0.00	\$0.00	\$0.00	\$0.00	\$0.00
<b>Administrativos y de Apoyo</b>	<b>\$10,150,000.00</b>	<b>\$2.76</b>	<b>\$10,150,002.76</b>	<b>\$2,495,328.01</b>	<b>\$2,495,328.01</b>	<b>\$7,654,674.75</b>
<b>Compromisos</b>						
Obligaciones de cumplimiento de resolución jurisdiccional	\$0.00	\$0.00	\$0.00	\$0.00	\$0.00	\$0.00
Desastres Naturales	\$0.00	\$0.00	\$0.00	\$0.00	\$0.00	\$0.00
<b>Compromisos</b>	<b>\$0.00</b>	<b>\$0.00</b>	<b>\$0.00</b>	<b>\$0.00</b>	<b>\$0.00</b>	<b>\$0.00</b>
<b>Obligaciones</b>						
Pensiones y jubilaciones	\$0.00	\$0.00	\$0.00	\$0.00	\$0.00	\$0.00
Aportaciones a la seguridad social	\$0.00	\$0.00	\$0.00	\$0.00	\$0.00	\$0.00
Aportaciones a fondos de estabilización	\$0.00	\$0.00	\$0.00	\$0.00	\$0.00	\$0.00
Aportaciones a fondos de inversión y reestructura de pensior	\$0.00	\$0.00	\$0.00	\$0.00	\$0.00	\$0.00
<b>Obligaciones</b>	<b>\$0.00</b>	<b>\$0.00</b>	<b>\$0.00</b>	<b>\$0.00</b>	<b>\$0.00</b>	<b>\$0.00</b>
<b>Programas de Gasto Federalizado</b>						
Gasto Federalizado	\$0.00	\$0.00	\$0.00	\$0.00	\$0.00	\$0.00
<b>Programas de Gasto Federalizado</b>	<b>\$0.00</b>	<b>\$0.00</b>	<b>\$0.00</b>	<b>\$0.00</b>	<b>\$0.00</b>	<b>\$0.00</b>
<b>Participaciones a entidades federativas y municipios</b>						
Participaciones a entidades federativas y municipios	\$0.00	\$0.00	\$0.00	\$0.00	\$0.00	\$0.00
<b>Participaciones a entidades federativas y municipios</b>	<b>\$0.00</b>	<b>\$0.00</b>	<b>\$0.00</b>	<b>\$0.00</b>	<b>\$0.00</b>	<b>\$0.00</b>
<b>Costo financiero, deuda o apoyos a deudores y ahorradores de la banca</b>						
Costo financiero, deuda o apoyos a deudores y ahorradores	\$0.00	\$0.00	\$0.00	\$0.00	\$0.00	\$0.00
Costo financiero, deuda o apoyos a deudores y ahorrador	\$0.00	\$0.00	\$0.00	\$0.00	\$0.00	\$0.00
<b>Adeudos de ejercicios fiscales anteriores</b>						
Adeudos de ejercicios fiscales anteriores	\$0.00	\$0.00	\$0.00	\$0.00	\$0.00	\$0.00
<b>Adeudos de ejercicios fiscales anteriores</b>	<b>\$0.00</b>	<b>\$0.00</b>	<b>\$0.00</b>	<b>\$0.00</b>	<b>\$0.00</b>	<b>\$0.00</b>



Sistema de Agua Potable y Alcantarillado del Municipio de Motul Yucatán  
ESTADO DE YUCATÁN

Gasto por Categoría Programática  
Del 01/abr./2025 Al 30/jun./2025

Fecha y hora de Impresión: 08/ago./2025 10:18 p. m.

Usu: supervisor  
Rep: rptEstadoPresupuestoEgresos\_PC

Concepto	Egresos					
	Aprobado	Ampliaciones / (Reducciones)	Modificado	Devengado	Pagado	Subejercicio
1		2	3=(1+2)	4	5	6 = (3 - 4)

Programas						
Adeudos de ejercicios fiscales anteriores						
Total del Gasto						
	\$0.00	\$2.76	\$0.00	\$0.00	\$0.00	\$0.00
	\$10,150,000.00	\$2,495,328.01	\$10,150,002.76	\$2,495,328.01	\$2,495,328.01	\$7,654,674.75

  
 LIC. LUCIO ALBERTO ESTRELLA CANUL  
 PRESIDENTE MUNICIPAL

  
 LIC. BEATRIZ DEL CARMEN CHI CAMPOS  
 DIRECTORA DEL SMAPAM



H. AYUNTAMIENTO  
MOTUL, YUCATÁN  
PRESIDENTE MUNICIPAL  
2024 - 2027



SMAPAM  
SISTEMA MUNICIPAL DE AGUA POTABLE  
Y ALCANTARILLADO DE MOTUL  
H. AYUNTAMIENTO  
DE MOTUL, YUCATÁN  
2024 - 2027

0087



**Sistema de Agua Potable y Alcantarillado del Municipio de Motul Yucatán**  
**ESTADO DE YUCATÁN**

**Estado Analítico de la Deuda y Otros Pasivos**  
**Del 01/abr./2025 Al 30/jun./2025**

Fecha y hora de Impresión | 08/ago./2025 | 10:19 p. m.

Ucr: supervisor  
 Rep: rptEstadoAnaliticoDeudaYPasivos

Denominación de las Deudas	Moneda de Contratación	Institución o País Acreedor	Saldo Inicial del Periodo	Saldo Final del Periodo
<b>DEUDA PÚBLICA</b>				
<b>Corto Plazo</b>				
<b>Deuda Interna</b>				
Instituciones de Crédito	Peso	México	\$0.00	\$0.00
Títulos y Valores	Peso	México	\$0.00	\$0.00
Arrendamientos Financieros	Peso	México	\$0.00	\$0.00
<b>Deuda Externa</b>				
Organismos Financieros Internacionales	Peso	México	\$0.00	\$0.00
Deuda Bilateral	Peso	México	\$0.00	\$0.00
Títulos y Valores	Peso	México	\$0.00	\$0.00
Arrendamientos Financieros	Peso	México	\$0.00	\$0.00
Subtotal Corto Plazo	Peso	México	\$0.00	\$0.00
<b>Largo Plazo</b>				
<b>Deuda Interna</b>				
Instituciones de Crédito	Peso	México	\$0.00	\$0.00
Títulos y Valores	Peso	México	\$0.00	\$0.00
Arrendamientos Financieros	Peso	México	\$0.00	\$0.00
<b>Deuda Externa</b>				
Organismos Financieros Internacionales	Peso	México	\$0.00	\$0.00
Deuda Bilateral	Peso	México	\$0.00	\$0.00
Títulos y Valores	Peso	México	\$0.00	\$0.00
Arrendamientos Financieros	Peso	México	\$0.00	\$0.00
Subtotal Largo Plazo	Peso	México	\$0.00	\$0.00
<b>Otros Pasivos</b>				
<b>Total Deuda y Otros Pasivos</b>	Peso	México	\$2,839,968.24	\$2,945,534.07
	Peso	México	\$2,839,968.24	\$2,945,534.07

0086



# Sistema de Agua Potable y Alcantarillado del Municipio de Motul Yucatán

ESTADO DE YUCATÁN

Estado Analítico de la Deuda y Otros Pasivos

Del 01/abr./2025 Al 30/jun./2025

Fecha y hora de Impresión | 08/ago./2025 | 10:19 p. m.

Usu: supervisor  
Rep: rptEstadoAnaliticoDeudaYPasivos

Denominación de las Deudas	Moneda de Contratación	Institución o País Acreedor	Saldo Inicial del Periodo	Saldo Final del Periodo
<b>DEUDA PÚBLICA</b>				

"Bajo protesta de decir verdad declaramos que los Estados Financieros y sus notas, son razonablemente correctos y son responsabilidad del emisor".

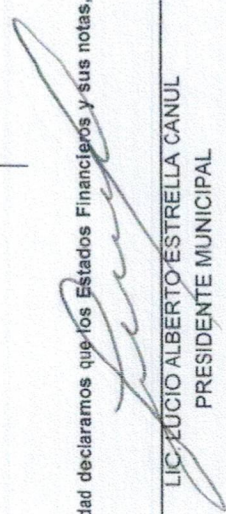
  
 LIC. LUCIO ALBERTO ESTRELLA CANUL  
 PRESIDENTE MUNICIPAL

  
 LIC. BEATRIZ DEL CARMEN CHI CAMPOS  
 DIRECTORA DEL SMAPAM



H. AYUNTAMIENTO  
MOTUL, YUCATÁN  
PRESIDENTE MUNICIPAL  
2024 - 2027



SMAPAM  
SISTEMA MUNICIPAL DE AGUA POTABLE  
Y ALCANTARILLADO DE MOTUL  
H. AYUNTAMIENTO  
DE MOTUL, YUCATÁN  
2024 - 2027



**Sistema de Agua Potable y Alcantarillado del Municipio de Motul  
ESTADO DE YUCATÁN  
Estados de Resultados**

Usr: supervisor  
Rep: rptEstadoResultado

Del 01/abr./2025 al 30/jun./2025

Fecha y hora de Impresión 08/ago./2025 10:19 p. m.

	PERIODO	%	ACUMULADO	%
	1/abr. al 30/jun./2025		01/ene al 30/jun./2025	
<b>INGRESOS Y OTROS BENEFICIOS</b>				
<b>INGRESOS DE GESTIÓN</b>	\$1,101,611.53	46.03 %	\$2,315,330.99	48.24 %
<b>IMPUESTOS</b>	\$0.00	0.00 %	\$0.00	0.00 %
IMPUESTOS SOBRE LOS INGRESOS	\$0.00	0.00 %	\$0.00	0.00 %
IMPUESTOS SOBRE EL PATRIMONIO	\$0.00	0.00 %	\$0.00	0.00 %
IMPUESTOS SOBRE LA PRODUCCIÓN, EL CONSUMO Y LAS TRANSACCIONES	\$0.00	0.00 %	\$0.00	0.00 %
IMPUESTOS AL COMERCIO EXTERIOR	\$0.00	0.00 %	\$0.00	0.00 %
IMPUESTOS SOBRE NÓMINAS Y ASIMILABLES	\$0.00	0.00 %	\$0.00	0.00 %
IMPUESTOS ECOLÓGICOS	\$0.00	0.00 %	\$0.00	0.00 %
ACCESORIOS DE IMPUESTOS	\$0.00	0.00 %	\$0.00	0.00 %
IMPUESTOS NO COMPRENDIDOS EN LA LEY DE INGRESOS VIGENTE, CAUS/ OTROS IMPUESTOS	\$0.00	0.00 %	\$0.00	0.00 %
<b>CUOTAS Y APORTACIONES DE SEGURIDAD SOCIAL</b>	\$0.00	0.00 %	\$0.00	0.00 %
APORTACIONES PARA FONDOS DE VIVIENDA	\$0.00	0.00 %	\$0.00	0.00 %
CUOTAS PARA LA SEGURIDAD SOCIAL	\$0.00	0.00 %	\$0.00	0.00 %
CUOTAS DE AHORRO PARA EL RETIRO	\$0.00	0.00 %	\$0.00	0.00 %
ACCESORIOS DE CUOTAS Y APORTACIONES DE SEGURIDAD SOCIAL	\$0.00	0.00 %	\$0.00	0.00 %
OTRAS CUOTAS Y APORTACIONES PARA LA SEGURIDAD SOCIAL	\$0.00	0.00 %	\$0.00	0.00 %
<b>CONTRIBUCIONES DE MEJORAS</b>	\$0.00	0.00 %	\$0.00	0.00 %
<b>DERECHOS</b>	\$1,101,610.36	46.03 %	\$2,315,328.23	48.24 %
<b>PRODUCTOS</b>	\$1.17	0.00 %	\$2.76	0.00 %
<b>APROVECHAMIENTOS</b>	\$0.00	0.00 %	\$0.00	0.00 %
<b>INGRESOS POR VENTA DE BIENES Y PRESTACIÓN DE SERVICIOS</b>	\$0.00	0.00 %	\$0.00	0.00 %
<b>PARTICIPACIONES, APORTACIONES, CONVENIOS, INCENTIVOS DERIV</b>	\$1,291,373.28	53.96 %	\$2,483,556.28	51.75 %
<b>PARTICIPACIONES, APORTACIONES, CONVENIOS, INCENTIVOS DERIVADOS DE</b>	\$1,291,373.28	53.96 %	\$2,483,556.28	51.75 %
PARTICIPACIONES	\$0.00	0.00 %	\$0.00	0.00 %
APORTACIONES	\$0.00	0.00 %	\$0.00	0.00 %
CONVENIOS	\$0.00	0.00 %	\$0.00	0.00 %
INCENTIVOS DERIVADOS DE LA COLABORACIÓN FISCAL	\$1,291,373.28	53.96 %	\$2,483,556.28	51.75 %
FONDOS DISTINTOS DE APORTACIONES	\$0.00	0.00 %	\$0.00	0.00 %
<b>TRANSFERENCIAS, ASIGNACIONES, SUBSIDIOS Y SUBVENCIONES, Y PENSIONE</b>	\$0.00	0.00 %	\$0.00	0.00 %
TRANSFERENCIAS Y ASIGNACIONES	\$0.00	0.00 %	\$0.00	0.00 %
SUBSIDIOS Y SUBVENCIONES	\$0.00	0.00 %	\$0.00	0.00 %
PENSIONES Y JUBILACIONES	\$0.00	0.00 %	\$0.00	0.00 %
TRANSFERENCIAS DEL FONDO MEXICANO DEL PETRÓLEO PARA LA ESTABII	\$0.00	0.00 %	\$0.00	0.00 %
<b>OTROS INGRESOS Y BENEFICIOS</b>	\$0.00	0.00 %	\$0.00	0.00 %
<b>INGRESOS FINANCIEROS</b>	\$0.00	0.00 %	\$0.00	0.00 %
INTERESES GANADOS DE TÍTULOS, VALORES Y DEMÁS INSTRUMENTOS FIN.	\$0.00	0.00 %	\$0.00	0.00 %
OTROS INGRESOS FINANCIEROS	\$0.00	0.00 %	\$0.00	0.00 %
<b>INCREMENTO POR VARIACIÓN DE INVENTARIOS</b>	\$0.00	0.00 %	\$0.00	0.00 %
INCREMENTO POR VARIACIÓN DE INVENTARIOS DE MERCANCÍAS PARA VEN	\$0.00	0.00 %	\$0.00	0.00 %
INCREMENTO POR VARIACIÓN DE INVENTARIOS DE MERCANCÍAS TERMINAC	\$0.00	0.00 %	\$0.00	0.00 %
INCREMENTO POR VARIACIÓN DE INVENTARIOS DE MERCANCÍAS EN PROC	\$0.00	0.00 %	\$0.00	0.00 %
INCREMENTO POR VARIACIÓN DE INVENTARIOS DE MATERIAS PRIMAS, MAT	\$0.00	0.00 %	\$0.00	0.00 %
INCREMENTO POR VARIACIÓN DE ALMACÉN DE MATERIAS PRIMAS, MATER	\$0.00	0.00 %	\$0.00	0.00 %
<b>DISMINUCIÓN DEL EXCESO DE ESTIMACIONES POR PÉRDIDA O DETERIORO U (</b>	\$0.00	0.00 %	\$0.00	0.00 %
DISMINUCIÓN DEL EXCESO DE ESTIMACIONES POR PÉRDIDA O DETERIORO	\$0.00	0.00 %	\$0.00	0.00 %
<b>DISMINUCIÓN DEL EXCESO DE PROVISIONES</b>	\$0.00	0.00 %	\$0.00	0.00 %
DISMINUCIÓN DEL EXCESO DE PROVISIONES	\$0.00	0.00 %	\$0.00	0.00 %
<b>OTROS INGRESOS Y BENEFICIOS VARIOS</b>	\$0.00	0.00 %	\$0.00	0.00 %
BONIFICACIONES Y DESCUENTOS OBTENIDOS	\$0.00	0.00 %	\$0.00	0.00 %
DIFERENCIAS POR TIPO DE CAMBIO A FAVOR	\$0.00	0.00 %	\$0.00	0.00 %
DIFERENCIAS DE COTIZACIONES A FAVOR EN VALORES NEGOCIABLES	\$0.00	0.00 %	\$0.00	0.00 %
RESULTADO POR POSICIÓN MONETARIA	\$0.00	0.00 %	\$0.00	0.00 %
UTILIDADES POR PARTICIPACIÓN PATRIMONIAL	\$0.00	0.00 %	\$0.00	0.00 %
DIFERENCIAS POR REESTRUCTURACIÓN DE DEUDA PÚBLICA A FAVOR	\$0.00	0.00 %	\$0.00	0.00 %
OTROS INGRESOS Y BENEFICIOS VARIOS	\$0.00	0.00 %	\$0.00	0.00 %

0090



# Sistema de Agua Potable y Alcantarillado del Municipio de Motul

## ESTADO DE YUCATÁN

### Estados de Resultados

Del 01/abr./2025 al 30/jun./2025

Usr: supervisor  
Rep: rptEstadoResultado

Fecha y hora de Impresión 08/ago./2025 10:19 p. m.

	PERIODO	%	ACUMULADO	%
	1/abr. al 30/jun./2025		01/ene al 30/jun./2025	
<b>Total de Ingresos</b>	<b>\$2,392,984.81</b>	<b>100.00 %</b>	<b>\$4,798,887.27</b>	<b>100.00 %</b>
<b>GASTOS Y OTRAS PÉRDIDAS</b>				
<b>GASTOS DE FUNCIONAMIENTO</b>	<b>\$2,495,328.01</b>	<b>104.27 %</b>	<b>\$4,978,344.53</b>	<b>103.73 %</b>
SERVICIOS PERSONALES	\$1,087,411.92	45.44 %	\$2,194,705.03	45.73 %
MATERIALES Y SUMINISTROS	\$203,827.63	8.51 %	\$359,767.86	7.49 %
SERVICIOS GENERALES	\$1,204,088.46	50.31 %	\$2,423,871.64	50.50 %
<b>TRANSFERENCIAS, ASIGNACIONES, SUBSIDIOS Y OTRAS AYUDAS</b>	<b>\$0.00</b>	<b>0.00 %</b>	<b>\$0.00</b>	<b>0.00 %</b>
TRANSFERENCIAS INTERNAS Y ASIGNACIONES AL SECTOR PÚBLICO	\$0.00	0.00 %	\$0.00	0.00 %
TRANSFERENCIAS AL RESTO DEL SECTOR PÚBLICO	\$0.00	0.00 %	\$0.00	0.00 %
SUBSIDIOS Y SUBVENCIONES	\$0.00	0.00 %	\$0.00	0.00 %
AYUDAS SOCIALES	\$0.00	0.00 %	\$0.00	0.00 %
PENSIONES Y JUBILACIONES	\$0.00	0.00 %	\$0.00	0.00 %
TRANSFERENCIAS A FIDEICOMISOS, MANDATOS Y CONTRATOS ANÁLOGOS	\$0.00	0.00 %	\$0.00	0.00 %
TRANSFERENCIAS A LA SEGURIDAD SOCIAL	\$0.00	0.00 %	\$0.00	0.00 %
DONATIVOS	\$0.00	0.00 %	\$0.00	0.00 %
TRANSFERENCIAS AL EXTERIOR	\$0.00	0.00 %	\$0.00	0.00 %
<b>PARTICIPACIONES Y APORTACIONES</b>	<b>\$0.00</b>	<b>0.00 %</b>	<b>\$0.00</b>	<b>0.00 %</b>
PARTICIPACIONES	\$0.00	0.00 %	\$0.00	0.00 %
APORTACIONES	\$0.00	0.00 %	\$0.00	0.00 %
CONVENIOS	\$0.00	0.00 %	\$0.00	0.00 %
<b>INTERESES, COMISIONES Y OTROS GASTOS DE LA DEUDA PÚBLICA</b>	<b>\$0.00</b>	<b>0.00 %</b>	<b>\$0.00</b>	<b>0.00 %</b>
INTERESES DE LA DEUDA PÚBLICA	\$0.00	0.00 %	\$0.00	0.00 %
COMISIONES DE LA DEUDA PÚBLICA	\$0.00	0.00 %	\$0.00	0.00 %
GASTOS DE LA DEUDA PÚBLICA	\$0.00	0.00 %	\$0.00	0.00 %
COSTO POR COBERTURAS	\$0.00	0.00 %	\$0.00	0.00 %
APOYOS FINANCIEROS	\$0.00	0.00 %	\$0.00	0.00 %
<b>OTROS GASTOS Y PÉRDIDAS EXTRAORDINARIAS</b>	<b>\$0.00</b>	<b>0.00 %</b>	<b>\$0.00</b>	<b>0.00 %</b>
ESTIMACIONES, DEPRECIACIONES, DETERIOROS, OBSOLESCENCIA Y AMORTIZ	\$0.00	0.00 %	\$0.00	0.00 %
PROVISIONES	\$0.00	0.00 %	\$0.00	0.00 %
DISMINUCIÓN DE INVENTARIOS	\$0.00	0.00 %	\$0.00	0.00 %
AUMENTO POR INSUFICIENCIA DE ESTIMACIONES POR PÉRDIDA O DETERIORO	\$0.00	0.00 %	\$0.00	0.00 %
AUMENTO POR INSUFICIENCIA DE PROVISIONES	\$0.00	0.00 %	\$0.00	0.00 %
OTROS GASTOS	\$0.00	0.00 %	\$0.00	0.00 %
<b>INVERSIÓN PÚBLICA</b>	<b>\$0.00</b>	<b>0.00 %</b>	<b>\$0.00</b>	<b>0.00 %</b>
INVERSIÓN PÚBLICA NO CAPITALIZABLE	\$0.00	0.00 %	\$0.00	0.00 %
<b>Total de Gastos y otras Pérdidas</b>	<b>\$2,495,328.01</b>	<b>104.27 %</b>	<b>\$4,978,344.53</b>	<b>103.73 %</b>
<b>Ahorro / Desahorro Neto del Ejercicio</b>	<b>-\$102,343.20</b>	<b>-4.27 %</b>	<b>-\$179,457.26</b>	<b>-3.73 %</b>



# Sistema de Agua Potable y Alcantarillado del Municipio de Motul

## ESTADO DE YUCATÁN

### Estados de Resultados

Del 01/abr./2025 al 30/jun./2025

Usu: supervisor  
Rep: rptEstadoResultado

Fecha y hora de Impresión 08/ago./2025 10:19 p. m.

PERIODO	%	ACUMULADO	%
1/abr. al 30/jun./2025		01/ene al 30/jun./2025	

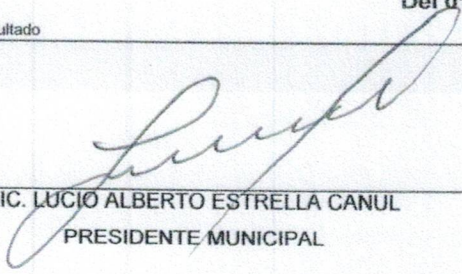
  
 LIC. LUCIO ALBERTO ESTRELLA CANUL  
 PRESIDENTE MUNICIPAL

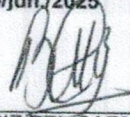
  
 LIC. BEATRIZ DEL CARMEN CHI CAMPOS  
 DIRECTORA DEL SMAPAM



H. AYUNTAMIENTO  
 MOTUL, YUCATÁN  
 PRESIDENTE MUNICIPAL  
 2024 - 2027



**SMAPAM**  
 SISTEMA MUNICIPAL DE AGUA POTABLE  
 Y ALCANTARILLADO DE MOTUL

H. AYUNTAMIENTO  
 DE MOTUL, YUCATÁN  
 2024 - 2027



**Sistema de Agua Potable y Alcantarillado del Municipio de Motul**  
**ESTADO DE YUCATÁN**  
**Estado de Actividades**  
**Del 01/abr./2025 al 30/jun./2025**

Usr: supervisor  
 Rep: rptEstadoActividades

Fecha y hora de Impresión | 08/ago./2025  
 10:19 p. m.

	<u>2025</u>	<u>2024</u>
<b>INGRESOS Y OTROS BENEFICIOS</b>		
<b>INGRESOS DE GESTIÓN</b>		
IMPUESTOS	\$1,101,611.53	\$1,064,382.38
CUOTAS Y APORTACIONES DE SEGURIDAD SOCIAL	\$0.00	\$0.00
CONTRIBUCIONES DE MEJORAS	\$0.00	\$0.00
DERECHOS	\$0.00	\$0.00
PRODUCTOS	\$1,101,610.36	\$1,064,381.33
APROVECHAMIENTOS	\$1.17	\$1.05
INGRESOS POR VENTA DE BIENES Y PRESTACIÓN DE SERVICIOS	\$0.00	\$0.00
<b>PARTICIPACIONES, APORTACIONES, CONVENIOS, INCENTIVOS DERIVADOS DE LA COLABORACIÓN FISCAL, FONDOS DISTINTOS DE APORTACIONES, TRANSFERENCIAS, ASIGNACIONES, SUBSIDIOS Y SUBVENCIONES, Y PENSIONES Y JUBILACIONES</b>	\$1,291,373.28	\$1,062,010.00
PARTICIPACIONES, APORTACIONES, CONVENIOS, INCENTIVOS DERIVADOS DE LA COLABORACIÓN FISCAL Y FONDOS DISTINTOS DE APORTACIONES	\$1,291,373.28	\$1,062,010.00
TRANSFERENCIAS, ASIGNACIONES, SUBSIDIOS Y SUBVENCIONES, Y PENSIONES Y JUBILACIONES	\$0.00	\$0.00
<b>OTROS INGRESOS Y BENEFICIOS</b>		
INGRESOS FINANCIEROS	\$0.00	\$0.00
INCREMENTO POR VARIACIÓN DE INVENTARIOS	\$0.00	\$0.00
DISMINUCIÓN DEL EXCESO DE ESTIMACIONES POR PÉRDIDA O DETERIORO U OBSOLESCENCIA	\$0.00	\$0.00
DISMINUCIÓN DEL EXCESO DE PROVISIONES	\$0.00	\$0.00
OTROS INGRESOS Y BENEFICIOS VARIOS	\$0.00	\$0.00
<b>Total de Ingresos y Otros Beneficios</b>	<b>\$2,392,984.81</b>	<b>\$2,126,392.38</b>
<b>GASTOS Y OTRAS PÉRDIDAS</b>		
<b>GASTOS DE FUNCIONAMIENTO</b>		
SERVICIOS PERSONALES	\$2,495,328.01	\$2,108,951.40
MATERIALES Y SUMINISTROS	\$1,087,411.92	\$790,381.61
SERVICIOS GENERALES	\$203,827.63	\$145,039.72
<b>TRANSFERENCIAS, ASIGNACIONES, SUBSIDIOS Y OTRAS AYUDAS</b>	\$1,204,088.46	\$1,173,530.07
TRANSFERENCIAS INTERNAS Y ASIGNACIONES AL SECTOR PÚBLICO	\$0.00	\$0.00
TRANSFERENCIAS AL RESTO DEL SECTOR PÚBLICO	\$0.00	\$0.00
SUBSIDIOS Y SUBVENCIONES	\$0.00	\$0.00
AYUDAS SOCIALES	\$0.00	\$0.00
PENSIONES Y JUBILACIONES	\$0.00	\$0.00
TRANSFERENCIAS A FIDEICOMISOS, MANDATOS Y CONTRATOS ANÁLOGOS	\$0.00	\$0.00
TRANSFERENCIAS A LA SEGURIDAD SOCIAL	\$0.00	\$0.00
DONATIVOS	\$0.00	\$0.00
TRANSFERENCIAS AL EXTERIOR	\$0.00	\$0.00
<b>PARTICIPACIONES Y APORTACIONES</b>	\$0.00	\$0.00
PARTICIPACIONES	\$0.00	\$0.00
APORTACIONES	\$0.00	\$0.00
CONVENIOS	\$0.00	\$0.00
<b>INTERESES, COMISIONES Y OTROS GASTOS DE LA DEUDA PÚBLICA</b>	\$0.00	\$0.00
INTERESES DE LA DEUDA PÚBLICA	\$0.00	\$0.00
COMISIONES DE LA DEUDA PÚBLICA	\$0.00	\$0.00
GASTOS DE LA DEUDA PÚBLICA	\$0.00	\$0.00
COSTO POR COBERTURAS	\$0.00	\$0.00
APOYOS FINANCIEROS	\$0.00	\$0.00
<b>OTROS GASTOS Y PÉRDIDAS EXTRAORDINARIAS</b>	\$0.00	\$0.00
ESTIMACIONES, DEPRECIACIONES, DETERIOROS, OBSOLESCENCIA Y AMORTIZACIONES	\$0.00	\$0.00
PROVISIONES	\$0.00	\$0.00

0095



# Sistema de Agua Potable y Alcantarillado del Municipio de Motul

ESTADO DE YUCATÁN

Estado de Actividades

Del 01/abr./2025 al 30/jun./2025

Usu: supervisor

Rep: rptEstadoActividades

Fecha y hora de Impresión | 08/ago./2025 10:19 p. m.

	2025	2024
DISMINUCIÓN DE INVENTARIOS	\$0.00	\$0.00
AUMENTO POR INSUFICIENCIA DE ESTIMACIONES POR PÉRDIDA O DETERIORO U OBSOLESCENCIA	\$0.00	\$0.00
AUMENTO POR INSUFICIENCIA DE PROVISIONES	\$0.00	\$0.00
OTROS GASTOS	\$0.00	\$0.00
<b>INVERSIÓN PÚBLICA</b>	<b>\$0.00</b>	<b>\$0.00</b>
INVERSIÓN PÚBLICA NO CAPITALIZABLE	\$0.00	\$0.00
<b>Total de Gastos y otras Pérdidas</b>	<b>\$2,495,328.01</b>	<b>\$2,108,951.40</b>
<b>Resultado del Ejercicio (Ahorro/Desahorro)</b>	<b>-\$102,343.20</b>	<b>\$17,440.98</b>

"Bajo protesta de decir verdad declaramos que los Estados Financieros y sus notas, son razonablemente correctos y son responsabilidad del emisor".

  
 LIC. LUCIO ALBERTO ESTRELLA CANUL  
 PRESIDENTE MUNICIPAL

  
 LIC. BEATRIZ DEL CARMEN CHI CAMPOS  
 DIRECTORA DEL SMAPAM

  
 H. AYUNTAMIENTO  
 MOTUL, YUCATÁN  
 PRESIDENTE MUNICIPAL  
 2024 - 2027

  
**SMAPAM**  
 SISTEMA MUNICIPAL DE AGUA POTABLE  
 Y ALCANTARILLADO DE MOTUL  
 H. AYUNTAMIENTO  
 DE MOTUL, YUCATÁN  
 2024 - 2027

0094



Sistema de Agua Potable y Alcantarillado del Municipio de Motul  
ESTADO DE YUCATÁN

Estado de Origen y Aplicacion de Recursos

Del 01/abr./2025 al 30/jun./2025

Usu: supervisor

Rep: rptEstadoOrigenAplicacion

Fecha y hora de Impresión 08/ago./2025 10:20 p. m.

**ORIGEN DE LOS RECURSOS**

EXISTENCIA EN EFECTIVO Y EQUIVALENTES AL DERECHOS	-\$30,087.57
PRODUCTOS	\$1,101,610.36
PARTICIPACIONES, APORTACIONES, CONVENIOS, INCENTIVO	\$1.17
Disminuciones del Activo	\$1,291,373.28
Incrementos del Pasivo	\$1,101,611.84
<b>TOTAL ORIGEN</b>	<b>\$7,356,776.19</b>

**APLICACIÓN DE LOS RECURSOS**

SERVICIOS PERSONALES	\$1,087,411.92
MATERIALES Y SUMINISTROS	\$203,827.63
SERVICIOS GENERALES	\$1,204,088.46
Incrementos del Activo	\$1,101,611.53
Disminuciones del Pasivo	\$3,786,701.28
EXISTENCIA EN EFECTIVO Y EQUIVALENTES AL PASIVO	-\$26,864.63
<b>TOTAL APLICACIÓN</b>	<b>\$7,356,776.19</b>

LIC. LUCIO ALBERTO ESTRELLA CANUL

PRESIDENTE MUNICIPAL



H. AYUNTAMIENTO  
MOTUL, YUCATÁN  
PRESIDENTE MUNICIPAL  
2024 - 2027

LIC. BEATRIZ DEL CARMEN CHI CAMPOS

DIRECTORA DEL SMAPAM



H. AYUNTAMIENTO  
DE MOTUL, YUCATÁN  
2024 - 2027



**Sistema de Agua Potable y Alcantarillado del Municipio de Motul  
ESTADO DE YUCATÁN**

**Estado de Origen y Aplicacion de Recursos**

Del 01/abr./2025 al 30/jun./2025

Usu: supervisor

Rep: rptEstadoOrigenAplicacion

Fecha y hora de Impresión 08/ago./2025 10:20 p. m.

**ORIGEN DE LOS RECURSOS**

DERECHOS	\$2,315,328.23
PRODUCTOS	\$2.76
PARTICIPACIONES, APORTACIONES, CONVENIOS, INCENTIVOS	\$2,483,556.28
Disminuciones del Activo	\$2,315,331.48
Incrementos del Pasivo	\$10,427,434.88
Incrementos del Patrimonio	-\$2,169,699.05
<b>TOTAL ORIGEN</b>	<b>\$15,371,954.58</b>

**APLICACIÓN DE LOS RECURSOS**

SERVICIOS PERSONALES	\$2,194,705.03
MATERIALES Y SUMINISTROS	\$359,767.86
SERVICIOS GENERALES	\$2,423,871.64
Incrementos del Activo	\$4,024,046.55
Disminuciones del Pasivo	\$7,481,900.81
Disminuciones del Patrimonio	-\$1,085,472.68
EXISTENCIA EN EFECTIVO Y EQUIVALENTES AL	-\$26,864.63
<b>TOTAL APLICACIÓN</b>	<b>\$15,371,954.58</b>

LIC. LUCIO ALBERTO ESTRELLA CANUL

PRESIDENTE MUNICIPAL



H. AYUNTAMIENTO  
MOTUL, YUCATÁN  
PRESIDENTE MUNICIPAL  
2024 - 2027

LIC. BEATRIZ DEL CARMEN CHI CAMPOS

DIRECTORA DEL SMAPAM



H. AYUNTAMIENTO  
DE MOTUL, YUCATÁN  
2024 - 2027



**Sistema de Agua Potable y Alcantarillado del Municipio de Motul**  
**ESTADO DE YUCATÁN**  
**Estado de Flujos de Efectivo**  
**Del 01/ene/2025 Al 30/jun./2025**

Usu: supervisor  
 Rep: rptEstadoFlujosEfectivo

Fecha y hora de Impresión | 08/ago./2025  
 10:20 p. m.

Concepto	2025	2024
<b>FLUJOS DE EFECTIVO DE LAS ACTIVIDADES DE OPERACIÓN</b>		
<b>ORIGEN</b>		
	\$5,010,853.64	\$9,713,042.04
IMPUESTOS	\$0.00	\$0.00
CUOTAS Y APORTACIONES DE SEGURIDAD SOCIAL	\$0.00	\$0.00
CONTRIBUCIONES DE MEJORAS	\$0.00	\$0.00
DERECHOS	\$2,315,328.23	\$4,814,470.52
PRODUCTOS	\$2.76	\$5.29
APROVECHAMIENTOS	\$0.00	\$0.00
INGRESOS POR VENTA DE BIENES Y PRESTACIÓN DE SERVICIOS	\$0.00	\$0.00
PARTICIPACIONES, APORTACIONES, CONVENIOS, INCENTIVOS DERIVADOS DE LA COLABORACIÓN FISCAL Y FONDOS DISTINTOS DE APORTACIONES	\$2,483,556.28	\$4,533,043.47
TRANSFERENCIAS, ASIGNACIONES, SUBSIDIOS Y SUBVENCIONES, Y PENSIONES Y JUBILACIONES	\$0.00	\$0.00
<b>OTROS ORÍGENES DE OPERACIÓN</b>	\$211,966.37	\$365,522.76
<b>APLICACIÓN</b>	\$4,978,344.53	\$10,452,991.96
SERVICIOS PERSONALES	\$2,194,705.03	\$3,699,521.95
MATERIALES Y SUMINISTROS	\$359,767.86	\$716,393.74
SERVICIOS GENERALES	\$2,423,871.64	\$6,037,076.27
TRANSFERENCIAS INTERNAS Y ASIGNACIONES AL SECTOR PÚBLICO	\$0.00	\$0.00
TRANSFERENCIAS AL RESTO DEL SECTOR PÚBLICO	\$0.00	\$0.00
SUBSIDIOS Y SUBVENCIONES	\$0.00	\$0.00
AYUDAS SOCIALES	\$0.00	\$0.00
PENSIONES Y JUBILACIONES	\$0.00	\$0.00
TRANSFERENCIAS A FIDEICOMISOS, MANDATOS Y OTROS ANÁLOGOS	\$0.00	\$0.00
TRANSFERENCIAS A LA SEGURIDAD SOCIAL	\$0.00	\$0.00
DONATIVOS	\$0.00	\$0.00
TRANSFERENCIAS AL EXTERIOR	\$0.00	\$0.00
PARTICIPACIONES	\$0.00	\$0.00
APORTACIONES	\$0.00	\$0.00
CONVENIOS	\$0.00	\$0.00
OTRAS APLICACIONES DE OPERACIÓN	\$0.00	\$0.00
<b>FLUJOS NETOS DE EFECTIVO POR ACTIVIDADES DE OPERACIÓN</b>	\$32,509.11	-\$739,949.92
<b>FLUJOS DE EFECTIVO DE LAS ACTIVIDADES DE INVERSIÓN</b>		
<b>ORIGEN</b>	\$0.00	\$0.00
BIENES INMUEBLES, INFRAESTRUCTURA Y CONSTRUCCIONES EN PROCESO	\$0.00	\$0.00
BIENES MUEBLES	\$0.00	\$0.00
OTROS ORÍGENES DE INVERSIÓN	\$0.00	\$0.00
<b>APLICACIÓN</b>	\$0.00	\$17,750.00
BIENES INMUEBLES, INFRAESTRUCTURA Y CONSTRUCCIONES EN PROCESO	\$0.00	\$0.00
BIENES MUEBLES	\$0.00	\$17,750.00
OTRAS APLICACIONES DE INVERSIÓN	\$0.00	\$0.00
<b>FLUJOS NETOS DE EFECTIVO POR ACTIVIDADES DE INVERSIÓN</b>	\$0.00	-\$17,750.00
<b>FLUJO DE EFECTIVO DE LAS ACTIVIDADES DE FINANCIAMIENTO</b>		
<b>ORIGEN</b>	\$0.00	\$0.00
ENDEUDAMIENTO NETO		
EXTERNO	\$0.00	\$0.00
INTERNO	\$0.00	\$0.00
EXTERNO	\$0.00	\$0.00
OTROS ORÍGENES DE FINANCIAMIENTO	\$0.00	\$0.00
<b>APLICACIÓN</b>	\$20,000.00	\$276,167.68
SERVICIOS DE LA DEUDA		
INTERNO	\$0.00	\$0.00
EXTERNO	\$0.00	\$0.00
OTRAS APLICACIONES DE FINANCIAMIENTO	\$0.00	\$0.00
<b>FLUJOS NETOS DE EFECTIVO POR ACTIVIDADES DE FINANCIAMIENTO</b>	\$20,000.00	\$276,167.68
	-\$20,000.00	-\$276,167.68

0097



# Sistema de Agua Potable y Alcantarillado del Municipio de Motul

ESTADO DE YUCATÁN  
Estado de Flujos de Efectivo  
Del 01/ene/2025 Al 30/jun./2025

Usu: supervisor  
Rep: rptEstadoFlujosEfectivo

Fecha y hora de Impresión 08/ago./2025 10:20 p. m.

Concepto	2025	2024
<b>INCREMENTO/DISMINUCIÓN NETA EN EL EFECTIVO Y EQUIVALENTES AL EFECTIVO</b>	<b>\$12,509.11</b>	<b>-\$1,033,867.60</b>
EFFECTIVO Y EQUIVALENTES AL EFECTIVO AL INICIO DEL EJERCICIO	-\$39,373.74	\$994,493.86
EFFECTIVO Y EQUIVALENTES AL EFECTIVO AL FINAL DEL EJERCICIO	-\$26,864.63	-\$39,373.74

"Bajo protesta de decir verdad declaramos que los Estados Financieros y sus notas, son razonablemente correctos y son responsabilidad del emisor".

LIC. LUCIO ALBERTO ESTRELLA CANUL

PRESIDENTE MUNICIPAL

LIC. BEATRIZ DEL CARMEN CHI CAMPOS

DIRECTORA DEL SMAPAM



**SMAPAM**  
SISTEMA MUNICIPAL DE AGUA POTABLE  
Y ALCANTARILLADO DE MOTUL

H. AYUNTAMIENTO  
DE MOTUL, YUCATÁN  
2024 - 2027



H. AYUNTAMIENTO  
MOTUL, YUCATÁN  
PRESIDENTE MUNICIPAL  
2024 - 2027

**INVENTARIO DE MOBILIARIO Y EQUIPO EN LOS SISTEMAS DE AGUA POTABLE, MAQUINARIA Y EQUIPO INDUSTRIAL, EQUIPO ELÉCTRICO Y/O ELECTRÓNICO, HERRAMIENTAS Y MUEBLES.**

Municipio: MOTUL Fecha: 01 DE ENERO 2025

Área de adscripción: DEPARTAMENTO DE FONTANERÍA

Unidad Administrativa: S.M.A.P.A.M.

Domicilio: PLANTA DE AGUA POTABLE CALLE 26 CARRETERA A CACALCHEN, TANQUE ELEVADO 31 X 34, BOMBEROS 27 X 48, Y COMISARIAS DEL MUNICIPIO DE MOTUL.

NO.	NO. DE INVENTARIO	TIPO DE BORDADO Y/O EQUIPO	DESCRIPCIÓN	FACTURA		COSTO	NÚMERO DE SERIE Y/O MARCA	UNIDAD ADMINISTRATIVA	CLAVE O NÚMERO	RESPONSABLE	FUENTE DEL RECURSO	OBSERVACIONES
				FECHA	NÚMERO							
85	MNY-052-SMAP-082	PLANTA	23 BIDONES DE 60 KILOS PARA CONTENER HPOGLORITO DE BODO.	SF			SIN NUMERO DE SERIE	SMAPAM		DIRECTOR SMAPAM	PROPIO	BUENOS
86	MNY-052-SMAP-083	PLANTA	CINCO CILINDROS PARA GAS CLORO	SF			SIN NUMERO DE SERIE	SMAPAM	133	DIRECTOR SMAPAM	PROPIO	MALOS
87	MNY-052-SMAP-084	PLANTA	UNA LLAVE PARA VALVULAS DE COMPLETA	SF				SMAPAM		DIRECTOR SMAPAM	PROPIO	REGULAR
88	MNY-052-SMAP-085	PLANTA	UN DIABLO TIPO CARRETELLA COLOR ROJO	SF				SMAPAM		DIRECTOR SMAPAM	PROPIO	BUENO
89	MNY-052-SMAP-086	PLANTA	UN TRANSFORMADOR CONTINENTAL ELECTRIC 50 KVA	SF				SMAPAM	34	DIRECTOR SMAPAM	CFE	MALO
90	MNY-052-SMAP-087	PLANTA	UN TRANSFORMADOR IEM DE 225 KVA	SF				SMAPAM	51	DIRECTOR SMAPAM	CFE	BUENO
91	MNY-052-SMAP-088	PLANTA	ARRANCADOR #1 SIEMENS K981	SF			15-110-4	SMAPAM	52	DIRECTOR SMAPAM	PROPIO	BUEN ESTADO
92	MNY-052-SMAP-089	PLANTA	ARRANCADOR #2 SIEMENS K981	SF			15-111-12	SMAPAM	52	DIRECTOR SMAPAM	PROPIO	BUEN ESTADO
93	MNY-052-SMAP-090	PLANTA	ARRANCADOR #3 SIEMENS K981	SF			110-14	SMAPAM	52	DIRECTOR SMAPAM	PROPIO	BUEN ESTADO
94	MNY-052-SMAP-091	PLANTA	ARRANCADOR #4 SIEMENS K981	SF			110-14	SMAPAM	52	DIRECTOR SMAPAM	PROPIO	BUEN ESTADO
95	MNY-052-SMAP-092	PLANTA	ARRANCADOR #5 SIEMENS K981	SF			110-14-0	SMAPAM	52	DIRECTOR SMAPAM	PROPIO	BUEN ESTADO
96	MNY-052-SMAP-093	PLANTA	ARRANCADOR #6 SIEMENS K981	SF			14-110-14	SMAPAM	52	DIRECTOR SMAPAM	PROPIO	BUEN ESTADO
97	MNY-052-SMAP-094	PLANTA	BOMBA TURBINA VERTICAL 60 HP MOTOR DP26	SF			W099004172-0054	SMAPAM	30	DIRECTOR SMAPAM	PROPIO	EXTRACCION, BUENO, PARA
98	MNY-052-SMAP-095	PLANTA	BOMBA TURBINA VERTICAL 40 HP MOTOR SIEMENS	SF			EDRTESP-4812	SMAPAM	30	DIRECTOR SMAPAM	PROPIO	EXTRACCION, BUENO,
100	MNY-052-SMAP-096	PLANTA	UN MACRO MEDIDOR 8"	SF				SMAPAM	36	DIRECTOR SMAPAM	PROPIO	MALO
101	MNY-052-SMAP-097	PLANTA	UN MACRO MEDIDOR 8"	SF				SMAPAM	36	DIRECTOR SMAPAM	PROPIO	BUENO
102	MNY-052-SMAP-098	PLANTA	BOMBA #1 TURBINA VERTICAL 30 HP NIEEC MOTOR	SF			L02900324H-0011 M0002	SMAPAM	73	DIRECTOR SMAPAM	PROPIO	DE REMOBBE, BUENO,
103	MNY-052-SMAP-099	PLANTA	BOMBA #2 TURBINA VERTICAL 30 HP	SF			SIN PLACA	SMAPAM		DIRECTOR SMAPAM	PROPIO	DE REMOBBE, BUENO,
104	MNY-052-SMAP-100	PLANTA	BOMBA #3 TURBINA VERTICAL 30 HP SIEMENS	SF			K911708-05	SMAPAM		DIRECTOR SMAPAM	PROPIO	DE REMOBBE, BUENO,
105	MNY-052-SMAP-101	PLANTA	BOMBA #4 TURBINA VERTICAL 30 HP NIEEC MOTOR	SF			Z099006681-0040 M0003	SMAPAM		DIRECTOR SMAPAM	PROPIO	DE REMOBBE, BUENO,
106	MNY-052-SMAP-102	PLANTA	BOMBA DOSIFICADORA DE CLORO LMI P081 639H	SF	24/07/2020	A098616	19044579787-3	SMAPAM		DIRECTOR SMAPAM	PROPIO	BUEN ESTADO
111	MNY-052-SMAP-103	BODEGA FONTANERIA	TRES SERRUCHOS PARA CARPINTERO	SF				SMAPAM		DIRECTOR SMAPAM	PROPIO	REGULAR
112	MNY-052-SMAP-104	BODEGA FONTANERIA	UN SERRUCHO DE COSTILLA	SF				SMAPAM		DIRECTOR SMAPAM	PROPIO	REGULAR
113	MNY-052-SMAP-105	BODEGA FONTANERIA	MAZO DE 12 LIBRAS	SF				SMAPAM		DIRECTOR SMAPAM	PROPIO	REGULAR
114	MNY-052-SMAP-106	BODEGA FONTANERIA	BROCA DE 23X32"	SF				SMAPAM		DIRECTOR SMAPAM	PROPIO	REGULAR
115	MNY-052-SMAP-107	BODEGA FONTANERIA	MACHUELO DE 1/2"	SF				SMAPAM		DIRECTOR SMAPAM	PROPIO	REGULAR
116	MNY-052-SMAP-108	BODEGA FONTANERIA	LLAVE NITA DE 1 1/8"	SF				SMAPAM		DIRECTOR SMAPAM	PROPIO	REGULAR
117	MNY-052-SMAP-109	BODEGA FONTANERIA	UN DACO DE IMPACTO DE 1 1/8"	SF				SMAPAM		DIRECTOR SMAPAM	PROPIO	REGULAR
118	MNY-052-SMAP-110	BODEGA FONTANERIA	CAJA DE HERRAMIENTAS #00 EQUIPADO CON HERRAMIENTAS PARA FONTANERIA		20/08/2020			SMAPAM		DIRECTOR SMAPAM	PROPIO	MARRO DE 3 LIBRAS CHICEL DE 1/8" ARCO SEGUETA FILO 12" MATRACA DE 1/2" ALICATE DE CHOFER 8"
119												FLEXOMETRO 6 METROS LLAVE PERCA DE 1/2" LLAVE STURON 1/4" CARGA DE ALAMBRE 30 C. DESARMADOR PLANO 1/4" DACO DE 13MM DACO DE 16MM

174	MMY-052-SMAP-111	BODEGA FONTANERÍA	CALE DE HERRAMIENTAS 600 EQUIPADO CON HERRAMIENTAS PARA FONTANERÍA	20060020	20060020 4136-4015 7781-00070	PROPIO	SMAPAM	DIRECTOR SMAPAM	MASSIMO DE 11 GRAS CINCHAS DE 1/8" ARCO REGLETA 1/2" MATRACA DE 1/2" ALICATE DE OXFORD FLEJOMETRO 6 METROS LLAVE PERICA DE 1/2" LLAVE 87 L.30N 1/4" AMARRADOR DE ALAMBRE 3 CM DESARRIADOR PLANO 1/4" DADO DE 1986 DADO DE 1966
64	MMY-052-SMAP-112	PLANTA	BOMBA PARA DEZSOLVAR			PROPIO	SMAPAM	DIRECTOR SMAPAM	
65	MMY-052-SMAP-113	PLANTA	TELEFONO CELULAR NEGRO			PROPIO	SMAPAM	DIRECTOR SMAPAM	
66	MMY-052-SMAP-114	SISTEMA BOMBEBOS	SUMERGIBLE 10 HP	SF		PROPIO	SMAPAM	DIRECTOR SMAPAM	BUEN ESTADO
67	MMY-052-SMAP-115	SISTEMA BOMBEBOS	ARRANCADOR SIN MARCA	SF		PROPIO	SMAPAM	DIRECTOR SMAPAM	BUEN ESTADO
68	MMY-052-SMAP-116	SISTEMA BOMBEBOS	BOMBA DOSIFICADORA P0081-338N1	SF		PROPIO	SMAPAM	DIRECTOR SMAPAM	BUEN ESTADO
69	MMY-052-SMAP-117	TANQUE ELEVADO 34 X 31	BOMBA DE TURBINA VERTICAL CON MOTOR ELECTRICO DE 25 HP	SF		PROPIO	SMAPAM	DIRECTOR SMAPAM	BUEN ESTADO
64	MMY-052-SMAP-118	TANQUE ELEVADO 34 X 31	ARRANCADOR SIEMENS K981	SF		PROPIO	SMAPAM	DIRECTOR SMAPAM	BUEN ESTADO
65	MMY-052-SMAP-119	TANQUE ELEVADO 34 X 31	BOMBA DOSIFICADORA DE CLORO LMI P151 388TT			PROPIO	SMAPAM	DIRECTOR SMAPAM	BUEN ESTADO
66	MMY-052-SMAP-120	TANQUE ELEVADO 34 X 32	UN MACROMEDIDOR DE 3 PULGADAS	SF		PROPIO	SMAPAM	DIRECTOR SMAPAM	REGULAR
67	MMY-052-SMAP-121	TANQUE ELEVADO 34 X 31	TRANSFORMADOR DE 30 KVA	SF		PROPIO	SMAPAM	DIRECTOR SMAPAM	REGULAR
68	MMY-052-SMAP-122	BODEGA FONTANERÍA	KIT DE HERRAMIENTAS DE FONTANERÍA	SF		PROPIO	SMAPAM	DIRECTOR SMAPAM	BUEN ESTADO
69	MMY-052-SMAP-123	HILI	BOMBA DOSIFICADORA DE CLORO LMI P151 388TT	SF		PROPIO	SMAPAM	DIRECTOR SMAPAM	REGULAR
106	SIN ASIGNAR	HILI	BOMBA TURBINA VERTICAL CON MOTOR ELECTRICO DE 7.5 HP	SF		PROPIO	SMAPAM	DIRECTOR SMAPAM	BUEN ESTADO
110	MMY-052-SMAP-124	HILI	ARRANCADOR SIEMENS K981	SF		PROPIO	SMAPAM	DIRECTOR SMAPAM	BUEN ESTADO
111	MMY-052-SMAP-125	KINI	BOMBA TURBINA VERTICAL C/MOTOR ELECTRICO DE 20 HP	SF		PROPIO	SMAPAM	DIRECTOR SMAPAM	BUEN ESTADO
112	MMY-052-SMAP-126	KINI	BOMBA DOSIFICADORA DE CLORO LMI P151 388TT	SF		PROPIO	SMAPAM	DIRECTOR SMAPAM	BUEN ESTADO
113	MMY-052-SMAP-127	KINI	ARRANCADOR SIEMENS K981	SF		PROPIO	SMAPAM	DIRECTOR SMAPAM	MALA
114	MMY-052-SMAP-128	SACAPUC	BOMBA DE TURBINA VERTICAL C/MOTOR CON FLECHA HUECA DE 19 HP	SF		PROPIO	SMAPAM	DIRECTOR SMAPAM	BUEN ESTADO
115	MMY-052-SMAP-129	SACAPUC	BOMBA DOSIFICADORA DE CLORO LMI PS 110	SF		PROPIO	SMAPAM	DIRECTOR SMAPAM	BUEN ESTADO
116	MMY-052-SMAP-130	SACAPUC	ARRANCADOR SIEMENS K981	SF		PROPIO	SMAPAM	DIRECTOR SMAPAM	NO FUNCIONA
117	MMY-052-SMAP-131	TIMUL	BOMBA TURBINA VERTICAL C/MOTOR ELECTRICO DE 15 HP	SF		PROPIO	SMAPAM	DIRECTOR SMAPAM	BUEN ESTADO
118	MMY-052-SMAP-132	TIMUL	ARRANCADOR SIEMENS K981	SF		PROPIO	SMAPAM	DIRECTOR SMAPAM	BUEN ESTADO
119	MMY-052-SMAP-133	TIMUL	BOMBA DOSIFICADORA DE CLORO LMI PS 110	SF		PROPIO	SMAPAM	DIRECTOR SMAPAM	NO FUNCIONA
120	MMY-052-SMAP-134	UCI CENTRO	BOMBA DE TURBINA VERTICAL C/MOTOR ELECTRICO DE 7.5 HP TINACO DE 10,000 LT	SF		PROPIO	SMAPAM	DIRECTOR SMAPAM	NECEBITA MANTENIMIENTO
121	MMY-052-SMAP-135	UCI CENTRO	ARRANCADOR SIEMENS K915	SF		PROPIO	SMAPAM	DIRECTOR SMAPAM	BUEN ESTADO
122	MMY-052-SMAP-136	UCI TANQUE ELEVADO	BOMBA TURBINA VERTICAL CON MOTOR ELECTRICO 7.5 HP	SF		PROPIO	SMAPAM	DIRECTOR SMAPAM	BUEN ESTADO
123	MMY-052-SMAP-137	UCI TANQUE ELEVADO	BOMBA DOSIFICADORA DE CLORO LMI P151 388TT	SF		PROPIO	SMAPAM	DIRECTOR SMAPAM	NO TIENE
124	MMY-052-SMAP-138	UCI TANQUE ELEVADO	ARRANCADOR SIEMENS	SF		PROPIO	SMAPAM	DIRECTOR SMAPAM	BUEN ESTADO
125	MMY-052-SMAP-139	KOMCHEN MARTINEZ	BOMBA SUMERGIBLE 2 HP TINACO DE 10,000 LITROS	SF		PROPIO	SMAPAM	DIRECTOR SMAPAM	BUEN ESTADO
126	MMY-052-SMAP-140	KOMCHEN MARTINEZ	BOMBA DOSIFICADORA DE CLORO LMI PS 110	SF		PROPIO	SMAPAM	DIRECTOR SMAPAM	BUEN ESTADO
127	MMY-052-SMAP-141	KOMCHEN MARTINEZ	ARRANCADOR C02A2230	SF		PROPIO	SMAPAM	DIRECTOR SMAPAM	MANTENIMIENTO
128	MMY-052-SMAP-142	KANCABCHEN UCI	BOMBA SUMERGIBLE DE 3HP EVANS	SF		PROPIO	SMAPAM	DIRECTOR SMAPAM	BUEN ESTADO
129	MMY-052-SMAP-143	KANCABCHEN UCI	BOMBA DOSIFICADORA DE CLORO LMI PS 110	SF		PROPIO	SMAPAM	DIRECTOR SMAPAM	BUEN ESTADO
130	MMY-052-SMAP-144	KANCABCHEN UCI	ARRANCADOR SIN MARCA	SF		PROPIO	SMAPAM	DIRECTOR SMAPAM	NO FUNCIONA
131	MMY-052-SMAP-145	SAN PEDRO CHACABAL	BOMBA SUMERGIBLE FRANKLIN 5HP	SF		PROPIO	SMAPAM	DIRECTOR SMAPAM	BUEN ESTADO
132	MMY-052-SMAP-146	SAN PEDRO CHACABAL	ARRANCADOR FRANKLIN 230 VOLTS	SF		PROPIO	SMAPAM	DIRECTOR SMAPAM	BUEN ESTADO



# Sistema de Agua Potable y Alcantarillo del Municipio de Motul

YUCATÁN  
Avances de Obra de ABRIL A JUNIO 2025



Fecha y

Obra Pública	Nombre	Fuente de Financiamiento	Clave Proyecto	Proyecto	Dependencia	Fecha Inicio	Fecha Fin	Status	Tipo Obra	Contrato	Modalidad	Proveedor	Monto Vigente	Monto Original	Monto Modificado	Importe Avance	% Avance
--------------	--------	--------------------------	----------------	----------	-------------	--------------	-----------	--------	-----------	----------	-----------	-----------	---------------	----------------	------------------	----------------	----------

Usr: SUPERVISOR  
Rep:

LIC. LUCIO ALBERTO ESTRELLA CANUL

*[Signature]*  
PRESIDENTE MUNICIPAL

LIC. BEATRIZ DEL CARMEN CHI CAMPOS

*[Signature]*  
LA DIRECTORA DEL SMAPAM



H. AYUNTAMIENTO  
MOTUL, YUCATÁN  
PRESIDENTE MUNICIPAL  
2024 - 2027



**SMAPAM**  
SISTEMA MUNICIPAL DE AGUA POTABLE  
Y ALCANTARILLO DE MOTUL  
H. AYUNTAMIENTO  
DE MOTUL, YUCATÁN  
2024 - 2027



Usr: supervisor  
Rep: rptEstadoPresupuestoEgresosUA\_FN\_PG\_PI

**Sistema de Agua Potable y Alcantarillado del Municipio de Motul Yucatán**  
**ESTADO DE YUCATÁN**  
**Ramo o Dependencia / Función / Programas y proyectos de Inversión**  
**Del 01/abr./2025 Al 30/jun./2025**

Ramo o Dependencia / Función / Programas y proyectos de inversión	Aprobado Al 30/jun./2025	Presupuesto Vigente Al 30/jun./2025	Presupuesto Disponible para Comprometer	Devengado	Comprometido No Devengado	Presupuesto Sin Devenegar

*[Signature]*  
LIC. LUCIO ALBERTO ESTRELLA CANUL  
PRESIDENTE MUNICIPAL

*[Signature]*

LIC. BEATRIZ DEL CARMEN CHI CAMPOS  
DIRECTORA DEL SMAPAM



H. AYUNTAMIENTO  
MOTUL, YUCATÁN  
PRESIDENTE MUNICIPAL  
2024 - 2027



SISTEMA MUNICIPAL DE AGUA POTABLE  
Y ALCANTARILLADO DE MOTUL  
H. AYUNTAMIENTO  
DE MOTUL, YUCATÁN  
2024 - 2027



**Sistema de Agua Potable y Alcantarillado del Municipio de Motul Yucatán**  
**ESTADO DE YUCATÁN**  
**Estado de Variaciones en la Hacienda Pública**  
**Del 01/ene/2025 Al 30/jun./2025**

Fecha y hora de Impresión: 08/ago./2025 10:24 p. m.

Usu: supervisor  
 Rep: rptEstadoVariacionHacienda

Concepto	Hacienda Publica/ Patrimonio Contribuido	Hacienda Publica/ Patrimonio Generado De Ejercicios Anteriores	Hacienda Publica/ Patrimonio Generado Del Ejercicio	Exceso o Insuficiencia en la Actualización de la Hacienda Pública / Patrimonio	Total
<b>HACIENDA PUBLICA/PATRIMONIO CONTRIBUIDO NETO 2024</b>					
Aportaciones	\$0.00	\$0.00	\$0.00	\$0.00	\$0.00
Donaciones de Capital	\$0.00	\$0.00	\$0.00	\$0.00	\$0.00
Actualización de la Hacienda Pública/Patrimonio	\$0.00	\$0.00	\$0.00	\$0.00	\$0.00
<b>HACIENDA PUBLICA /PATRIMONIO GENERADO NETO 2024</b>					
Resultados del Ejercicio (Ahorro/ Desahorro)	\$0.00	\$344,805.89	-\$1,105,472.68	\$0.00	-\$760,666.79
Resultados de Ejercicios Anteriores	\$0.00	\$344,805.89	\$0.00	\$0.00	-\$1,105,472.68
Revalúos	\$0.00	\$0.00	\$0.00	\$0.00	\$344,805.89
Reservas	\$0.00	\$0.00	\$0.00	\$0.00	\$0.00
Rectificaciones de Resultados de Ejercicios Anteriores	\$0.00	\$0.00	\$0.00	\$0.00	\$0.00
<b>EXCESO O INSUFICIENCIA EN LA ACTUALIZACIÓN DE LA HACIENDA PUBLICA/ PATRIMONIO NETO 2024</b>	\$0.00	\$0.00	\$0.00	\$0.00	\$0.00
Resultado por Posición Monetaria	\$0.00	\$0.00	\$0.00	\$0.00	\$0.00
Resultado por Tenencia de Activos no Monetarios	\$0.00	\$0.00	\$0.00	\$0.00	\$0.00
<b>HACIENDA PÚBLICA / PATRIMONIO NETO FINAL 2024</b>	\$0.00	\$344,805.89	-\$1,105,472.68	\$0.00	-\$760,666.79
<b>CAMBIOS EN LA HACIENDA PUBLICA/PATRIMONIO CONTRIBUIDO NETO 2025</b>					
Aportaciones	\$0.00	\$0.00	\$0.00	\$0.00	\$0.00
Donaciones de Capital	\$0.00	\$0.00	\$0.00	\$0.00	\$0.00
Actualización de la Hacienda Pública/Patrimonio	\$0.00	\$0.00	\$0.00	\$0.00	\$0.00
<b>VARIACIONES DE LA HACIENDA PÚBLICA / PATRIMONIO GENERADO NETO 2025</b>					
Resultados del Ejercicio (Ahorro/ Desahorro)	\$0.00	-\$1,125,472.68	\$926,015.42	\$0.00	-\$199,457.26
Resultados de Ejercicios Anteriores	\$0.00	-\$1,125,472.68	-\$179,457.26	\$0.00	-\$179,457.26
Revalúos	\$0.00	\$0.00	\$1,105,472.68	\$0.00	-\$20,000.00
Reservas	\$0.00	\$0.00	\$0.00	\$0.00	\$0.00
Rectificaciones de Resultados de Ejercicios Anteriores	\$0.00	\$0.00	\$0.00	\$0.00	\$0.00
<b>CAMBIOS EN EL EXCESO O INSUFICIENCIA EN LA ACTUALIZACIÓN DE LA HACIENDA PUBLICA/ PATRIMONIO NETO 2025</b>	\$0.00	\$0.00	\$0.00	\$0.00	\$0.00
Resultado por Posición Monetaria	\$0.00	\$0.00	\$0.00	\$0.00	\$0.00
Resultado por Tenencia de Activos no Monetarios	\$0.00	\$0.00	\$0.00	\$0.00	\$0.00
<b>HACIENDA PÚBLICA / PATRIMONIO NETO FINAL 2025</b>	\$0.00	-\$780,666.79	-\$179,457.26	\$0.00	-\$960,124.05

010



# Sistema de Agua Potable y Alcantarillado del Municipio de Motul Yucatán

ESTADO DE YUCATÁN

Estado de Variaciones en la Hacienda Pública

Del 01/ene/2025 Al 30/jun./2025

Fecha y hora de Impresión

08/ago./2025 10:24 p. m.

Usu: supervisor

Rep: rptEstadoVariacionHacienda

Concepto	Hacienda Pública/ Patrimonio Contribuido	Hacienda Pública/ Patrimonio Generado De Ejercicios Anteriores	Hacienda Pública/ Patrimonio Generado Del Ejercicio	Exceso o Insuficiencia en la Actualización de la Hacienda Pública / Patrimonio	Total
----------	--	---	--	--	-------

"Bajo protesta de decir verdad declaramos que los Estados Financieros y sus notas, son razonablemente correctos y son responsabilidad del emisor".

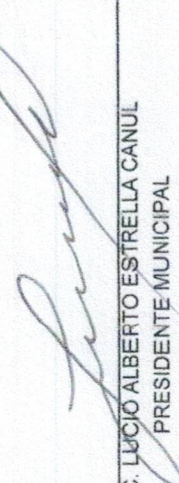

\_\_\_\_\_  
LIC. LUCIO ALBERTO ESTRELLA CANUL  
PRESIDENTE MUNICIPAL

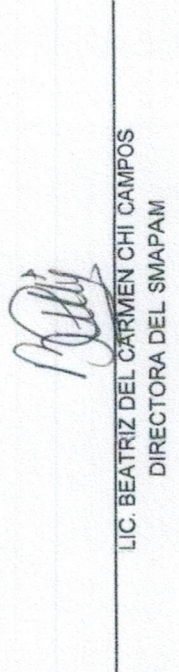

\_\_\_\_\_  
LIC. BEATRIZ DEL CARMEN CHI CAMPOS  
DIRECTORA DEL SMAPAM



H. AYUNTAMIENTO  
MOTUL, YUCATÁN  
PRESIDENTE MUNICIPAL  
2024 - 2027

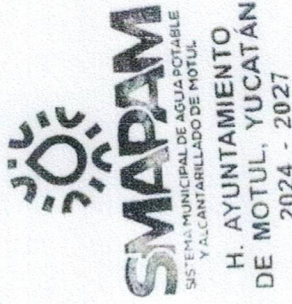

H. AYUNTAMIENTO  
DE MOTUL, YUCATÁN  
2024 - 2027



# Sistema de Agua Potable y Alcantarillado del Municipio de Motul

## ESTADO DE YUCATÁN

### Estado de Cambios en la Situación Financiera

Del 01/ene./2025 Al 30/jun./2025

Usu: supervisor

Rep: rptEstadoCambiosSituacionFinanciera

Fecha y hora de Impresión 08/ago./2025 10:24 p. m.

	Origen	Aplicación
<b>ACTIVO</b>		\$12,508.62
<b>ACTIVO CIRCULANTE</b>		\$12,508.62
Efectivo y Equivalentes		\$12,509.11
Derechos a Recibir Efectivo o Equivalentes	\$0.49	
Derechos a Recibir Bienes o Servicios		
Inventarios		
Almacenes		
Estimación por Pérdida o Deterioro de Activos Circulantes		
Otros Activos Circulantes		
<b>ACTIVO NO CIRCULANTE</b>		
Inversiones Financieras a Largo Plazo		
Derechos a Recibir Efectivo o Equivalentes a Largo Plazo		
Bienes Inmuebles, Infraestructura y Construcciones en Proceso		
Bienes Muebles		
Activos Intangibles		
Depreciación, Deterioro y Amortización Acumulada de Bienes		
Activos Diferidos		
Estimación por Pérdida o Deterioro de Activos no Circulantes		
Otros Activos no Circulantes		
	<b>\$211,965.88</b>	
<b>PASIVO</b>		
<b>PASIVO CIRCULANTE</b>		<b>\$211,965.88</b>
Cuentas por Pagar a Corto Plazo		\$211,965.88
Documentos por Pagar a Corto Plazo		
Porción a Corto Plazo de la Deuda Pública a Largo Plazo		
Títulos y Valores a Corto Plazo		
Pasivos Diferidos a Corto Plazo		
Fondos y Bienes de Terceros en Garantía y/o Administración a Corto Plazo		
Provisiones a Corto Plazo		
Otros Pasivos a Corto Plazo		
<b>PASIVO NO CIRCULANTE</b>		
Cuentas por Pagar a Largo Plazo		
Documentos por Pagar a Largo Plazo		
Deuda Pública a Largo Plazo		
Pasivos Diferidos a Largo Plazo		
Fondos y Bienes de Terceros en Garantía y/o Administración a Largo Plazo		
Provisiones a Largo Plazo		
		\$199,457.26
<b>HACIENDA PUBLICA/ PATRIMONIO</b>		
<b>HACIENDA PUBLICA/PATRIMONIO CONTRIBUIDO</b>		
Aportaciones		
Donaciones de Capital		
Actualización de la Hacienda Pública/Patrimonio		
<b>HACIENDA PUBLICA /PATRIMONIO GENERADO</b>		\$199,457.26
Resultados del Ejercicio (Ahorro/ Desahorro)	\$622,455.84	
Resultados de Ejercicios Anteriores		\$1,125,472.68
Revalúos		
Reservas		
Rectificaciones de Resultados de Ejercicios Anteriores		
<b>EXCESO O INSUFICIENCIA EN LA ACTUALIZACION DE LA HACIENDA PUBLICA/ PATRIMONIO</b>		
Resultado por Posición Monetaria		
Resultado por Tenencia de Activos no Monetarios		



# Sistema de Agua Potable y Alcantarillado del Municipio de Motul ESTADO DE YUCATÁN

## Estado de Cambios en la Situación Financiera

Del 01/ene./2025 Al 30/jun./2025

Uer: supervisor

Rep: rptEstadoCambiosSituacionFinanciera

Fecha y hora de Impresión 08/ago./2025 10:24 p. m.

Origen

Aplicación

"Bajo protesta de decir verdad declaramos que los Estados Financieros y sus notas, son razonablemente correctos y son responsabilidad del emisor".

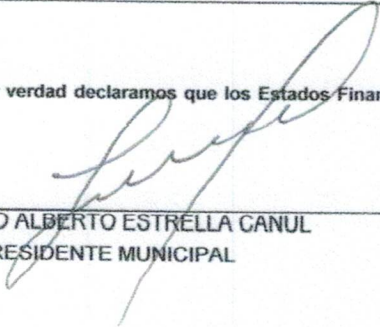
  
LIC. LUCIO ALBERTO ESTRELLA CANUL  
PRESIDENTE MUNICIPAL

  
LIC. BEATRIZ DEL CARMEN CHI CAMPOS  
DIRECTORA DEL SMAPAM



H. AYUNTAMIENTO  
MOTUL, YUCATÁN  
PRESIDENTE MUNICIPAL  
2024 - 2027



H. AYUNTAMIENTO  
DE MOTUL, YUCATÁN  
2024 - 2027



**Sistema de Agua Potable y Alcantarillado del Municipio de Motul**  
**ESTADO DE YUCATÁN**  
**Informe de Pasivos Contingentes**  
**al 30/jun./2025**

Usu: supervisor  
 Rep: rptPasivosContingentes

Fecha y hora de Impresión | 08/ago./2025  
 10:25 p. m.

“En Cumplimiento a lo dispuesto en los artículos 46, Fracción I, Inciso f), y 52 de la Ley General de Contabilidad Gubernamental y de conformidad con lo establecido en el Capítulo VII, Numeral, II, Inciso h) del Manual de Contabilidad Gubernamental emitido por el CONAC, el Ente Público informa lo siguiente:”

SIN INFORMACIÓN QUE  
 REVELAR

“Bajo protesta de decir verdad declaramos que los Estados Financieros y sus notas, son razonablemente correctos y son responsabilidad del emisor”.

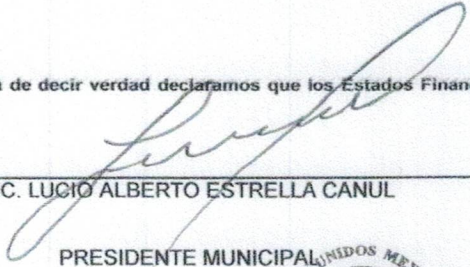

LIC. LUCIO ALBERTO ESTRELLA CANUL

PRESIDENTE MUNICIPAL



H. AYUNTAMIENTO  
 MOTUL, YUCATÁN  
 PRESIDENTE MUNICIPAL  
 2024 - 2027

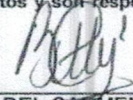

LIC. BEATRIZ DEL CARMEN CHI CAMPOS

DIRECTORA DEL SMAPAM



H. AYUNTAMIENTO  
 DE MOTUL, YUCATÁN  
 2024 - 2027

**AL 30 DE JUNIO DE 2025**

Con el propósito de dar cumplimiento a los artículos 46 y 49 de la Ley General de Contabilidad Gubernamental, los entes públicos deberán acompañar notas a los estados financieros cuyos rubros así lo requieran teniendo presente los postulados de revelación suficiente e importancia relativa con la finalidad, que la información sea de mayor utilidad para los usuarios.

A continuación se presentan los tres tipos de notas que acompañan a los estados, a saber:

- a) Notas de desglose;
- b) Notas de memoria (cuentas de orden), y
- c) Notas de gestión administrativa.

**a) NOTAS DE DESGLOSE**

**I) NOTAS AL ESTADO DE SITUACIÓN FINANCIERA**

**Activo**

- **Efectivo y Equivalentes**

1. Se informará acerca de los fondos con afectación específica, el tipo y monto de los mismos; de las inversiones financieras se revelará su tipo y monto, su clasificación en corto y largo plazo separando aquellas que su vencimiento sea menor a 3 meses.

A continuación se relacionan las cuentas que integran el rubro de efectivo y equivalentes:

Concepto	2025	2024
Bancos/Tesorería	-\$ 40,486.93	-\$ 48,639.55
Inversiones Temporales (Hasta 3 meses)	\$ .00	\$ .00
Fondos con Afectación Específica	\$ .00	\$ .00
<b>Suma \$</b>	<b>(40,486.93) \$</b>	<b>(48,639.55)</b>

**Bancos/Tesorería**

Representa el monto de efectivo disponible propiedad de **ENTE/INSTITUTO**, en instituciones bancarias, su importe se integra por:

Banco	Importe

Banco Nacional de México S.A	\$ .00
BBVA Bancomer S.A	\$ 8,744.77
Banco Mercantil del Norte S.A	\$ .00
<b>Suma \$</b>	<b>8,744.77</b>

**Inversiones Temporales**

Representa el monto de efectivo invertido por **ENTE/INSTITUTO**, la cual se efectúa a plazos que van de inversión a la vista hasta 90 días, su importe se integra

Banco	Importe
	\$ .00
	\$ .00
	\$ .00
	\$ .00
<b>Suma \$</b>	<b>-</b>

**Fondos con Afectación Específica**

Representan el monto de los fondos con afectación específica que deben financiar determinados gastos o actividades.

Banco	Importe
	\$ .00
	\$ .00
<b>Suma \$</b>	<b>-</b>

• **Derechos a recibir Efectivo y Equivalentes y Bienes o Servicios a Recibir**

2. *Por tipo de contribución se informará el monto que se encuentre pendiente de cobro y por recuperar de hasta cinco ejercicios anteriores, asimismo se deberán considerar los montos sujetos a algún tipo de juicio con una antigüedad mayor a la señalada y la facultad de cobro.*

Concepto	2025	2024
Cuentas por Cobrar a Corto Plazo	\$ .00	\$ .00
Deudores Diversos por Cobrar a Corto Plazo	\$ 1.01	\$ 1.50
Otros Derechos a Recibir Efectivo o Equivalentes a Corto Plazo	\$ .00	\$ .00
<b>Suma \$</b>	<b>1.01</b>	<b>1.50</b>

Las Cuentas por Cobrar a Corto Plazo se integran por:

Concepto	2025	2024
Cuentas por Cobrar a	#SIP(1122)	#VALOR!
Deudores Diversos por	#SIP(1123)	#VALOR!
Otros Derechos a Rec	#SIP(1129)	#VALOR!
		#DIV/0!
		#DIV/0!
Suma \$	-	#VALOR!

**Deudores Diversos por Cobrar a Corto Plazo**

Representa el monto de los derechos de cobro a favor del ente público por gastos por comprobar, principalmente relacionados con viáticos.

**Otros Derechos a recibir Efectivo y Equivalentes a Corto Plazo**

Representan los derechos de cobro originados en el desarrollo de las actividades del ente público, de los cuales se espera recibir una contraprestación representada en recursos, bienes o servicios; en un plazo menor o igual a doce meses, no incluidos en las cuentas anteriores.

3. Se elaborará, de manera agrupada, los derechos a recibir efectivo y equivalentes, y bienes o servicios a recibir, (excepto cuentas por cobrar de contribuciones o fideicomisos que se encuentran dentro de inversiones financieras, participaciones y aportaciones de capital) en una desagregación por su vencimiento en días a 90, 180, menor o igual a 365 y mayor a 365. Adicionalmente, se informará de las características cualitativas relevantes que le afecten a estas cuentas.

**Bienes Disponibles para su Transformación o Consumo (inventarios)**

4. Se clasificarán como bienes disponibles para su transformación aquéllos que se encuentren dentro de la cuenta inventarios. Esta nota aplica para aquellos entes públicos que realicen algún proceso de transformación y/o elaboración de bienes. En la nota se informará del sistema de costo y método de valuación aplicados a los inventarios, así como la conveniencia de su aplicación dada la naturaleza de los mismos. Adicionalmente, se revelará el impacto en la información financiera por cambios en el método o sistema.

5. De la cuenta Almacén se informará acerca del método de valuación, así como la conveniencia de su aplicación. Adicionalmente, se revelará el impacto en la información financiera por cambios en el método.

**Inversiones Financieras**

6. De la cuenta Inversiones financieras, que considera los fideicomisos, se informará de éstos los recursos asignados por tipo y monto, y características significativas que tengan o puedan tener alguna incidencia en las mismas.

7. Se informará de las inversiones financieras, los saldos de las participaciones y aportaciones de capital.

• **Bienes Muebles, Inmuebles e Intangibles**

8. Se informará de manera agrupada por cuenta, los rubros de Bienes Muebles e Inmuebles, el monto de la depreciación del ejercicio y la acumulada, el método de depreciación, tasas aplicadas y los criterios de aplicación de los mismos. Asimismo, se informará de las características significativas del estado en que se encuentren los activos.

9. Se informará de manera agrupada por cuenta, los rubros de activos intangibles y diferidos, su monto y naturaleza, amortización del ejercicio, amortización acumulada, tasa y método aplicados.

**Bienes Inmuebles, Infraestructura y Construcciones en Proceso**

Se integra de la siguiente manera:

Concepto	2025	2024
Terrenos	\$ .00	\$ .00
OTROS BIENES INMUEBLES	\$ .00	\$ .00
<b>Subtotal Bienes Muebles</b>	<b>\$ -</b>	<b>\$ -</b>

**Bienes Muebles, Intangibles y Depreciaciones**

Se integra de la siguiente manera:

Concepto	2025	2024
Mobiliario y Equipo de Administración	\$ 491,992.81	\$ 491,992.81
Mobiliario y Equipo Educativo y Recreativo	\$ .00	\$ .00
VEHICULOS Y EQUIPO DE TRANSPORTE	\$ 25,197.00	\$ 25,197.00
Maquinaria, Otros Equipos y Herramientas	\$ 1,031,774.25	\$ 1,031,774.25
<b>Subtotal Bienes Muebles</b>	<b>\$ 1,548,964.06</b>	<b>\$ 1,548,964.06</b>
Software	\$ .00	\$ .00
Licencias	\$ .00	\$ .00

	2025	2024
Subtotal Activos Intangibles	0	0
Depreciación Acumulada de Bienes Muebles	\$ .00	\$ .00
Depreciación, Deterioro y Amortización Acumulada de Bienes	0	0
<b>Suma \$</b>	<b>1,548,964.06 \$</b>	<b>1,548,964.06</b>

**Activo Diferido**

Se integran de la siguiente manera:

Concepto	2025	2024
	\$ .00	\$ .00

• **Estimaciones y Deterioros**

10. Se informarán los criterios utilizados para la determinación de las estimaciones; por ejemplo, estimación de cuentas incobrables, estimación de inventarios, deterioro de activos biológicos y cualquier otra que aplique.

• **Otros Activos**

11. De las cuentas de otros activos se informará por tipo circulante o no circulante, los montos totales asociados y sus características cualitativas significativas que les impacten financieramente.

**Pasivo**

1. Se elaborará una relación de las cuentas y documentos por pagar en una desagregación por su vencimiento en días a 90, 180, menor o igual a 365 y mayor a 365. Asimismo, se informará sobre la factibilidad del pago de dichos pasivos.

2. Se informará de manera agrupada los recursos localizados en Fondos de Bienes de Terceros en Administración y/o en Garantía a corto y largo plazo, así como la naturaleza de dichos recursos y sus características cualitativas significativas que les afecten o pudieran afectarles financieramente.

3. Se informará de las cuentas de los pasivos diferidos y otros, su tipo, monto y naturaleza, así como las características significativas que les impacten o pudieran impactarles financieramente.

Este género se compone de dos grupos, el Pasivo Circulante y el Pasivo No Circulante, en éstos inciden pasivos derivados de operaciones por servicios personales, cuentas por pagar por operaciones presupuestarias devengadas y contabilizadas al 30 de septiembre del ejercicio correspondiente; pasivos por obligaciones laborales, a continuación se presenta la integración del pasivo:

Concepto	2025	2024
PASIVO CIRCULANTE	\$ 2,945,534.07	\$ 2,733,568.19
PASIVO NO CIRCULANTE	\$ .00	\$ .00
<b>Suma de Pasivo \$</b>	<b>2,945,534.07 \$</b>	<b>2,733,568.19</b>

• **Pasivo Circulante**

Destacan entre las principales partidas del Pasivo Circulante las siguientes:

Concepto	Importe
Servicios Personales por Pagar a Corto Plazo	\$ .00
Retenciones y Contribuciones por Pagar a Corto Plazo	\$ 3,047,929.05
Ingresos por Clasificar	\$ .00
Proveedores por Pagar a Corto Plazo	\$ .00
Otras Cuentas por Pagar a Corto Plazo	\$ .00
<b>Suma PASIVO CIRCULANTE \$</b>	<b>3,047,929.05</b>

**Servicios Personales por Pagar a Corto Plazo**

El importe de esta cuenta esta constituido principalmente por: Aportaciones de Seguridad Social (patronal), mismas que se pagan en los meses de octubre y noviembre; Prima Vacacional, cuyo importe se paga en diciembre; Aguinaldo cuyo importe se pagará en el mes de noviembre.

**Retenciones por Pagar a Corto Plazo**

El importe de esta cuenta esta constituido principalmente por: Retenciones de ISR por Sueldos y Salarios, Honorarios y por Arrendamiento, mismo que se pagan en el mes de octubre; retenciones derivadas de aportaciones de seguridad social (Trabajadores) mismas que se liquidan en el mes de octubre.

**Ingresos por Clasificar a Corto Plazo**

Representa los recursos depositados de **ENTE/INSTITUTO**, pendientes de clasificar según los conceptos del Clasificador por Rubros de Ingresos.

**Proveedores por Pagar a Corto Plazo**

ELABORÓ:  
 0114

Representa los adeudos con proveedores derivados de operaciones de ENTE/INSTITUTO, con vencimiento menor o igual a doce meses.

- Pasivo No Circulante

Destacan entre las principales partidas del Pasivo No Circulante las siguientes:

Concepto	2025
Provisión para Contingencias a Largo Plazo	\$ .00
<b>Suma de Pasivos a Largo Plazo \$</b>	<b>-</b>

**II) NOTAS AL ESTADO DE ACTIVIDADES**

**Ingresos de Gestión**

1. De los rubros de impuestos, cuotas y aportaciones de seguridad social, contribuciones de mejoras, derechos, productos, aprovechamientos, y de ingresos por venta de bienes y prestación de servicios, los cuales están armonizados con los rubros del Clasificador por Rubros de Ingresos, se informarán los montos totales y cualquier característica significativa.

**Participaciones, Aportaciones, Convenios, Incentivos Derivados de la Colaboración Fiscal, Fondos Distintos de Aportaciones, Transferencias, Asignaciones, Subsidios y Subvenciones, y Pensiones y Jubilaciones**

2. De los rubros de participaciones, aportaciones, convenios, incentivos derivados de la colaboración fiscal, fondos distintos de aportaciones, transferencias, asignaciones, subsidios y subvenciones, y pensiones y jubilaciones, los cuales están armonizados con los rubros del Clasificador por Rubros de Ingresos, se informarán los montos totales y cualquier característica significativa.

Concepto	Importe
<b>PARTICIPACIONES</b>	<b>#SFP(4211)</b>
<b>Subtotal Participaciones</b>	<b>0</b>
<b>APORTACIONES</b>	<b>#SFP(4212)</b>
<b>Subtotal Aportaciones</b>	<b>0</b>
<b>Subtotal Convenios</b>	<b>#SFP(4213-02-001)</b>
<b>Subtotal Convenios</b>	<b>#SFP(4213-02-002)</b>
<b>Subtotal Convenios</b>	<b>0</b>
<b>INCENTIVOS DERIVADOS DE LA COLABORACIÓN FISCAL</b>	<b>#SFP(4214)</b>
<b>Subtotal Incentivos Derivados de la Colaboración Fiscal</b>	<b>0</b>
<b>FONDOS DISTINTOS DE APORTACIONES</b>	<b>#SFP(4215)</b>
<b>Subtotal Fondos Distintos de Aportaciones</b>	<b>0</b>

TRANSFERENCIAS Y ASIGNACIONES	#SFP(4221)
Subtotal Transferencias y Asignaciones	0
SUBSIDIOS Y SUBVENCIONES	#SFP(4223)
Subtotal Transferencias y Asignaciones	0
Otros In PENSIONES Y JUBILACIONES	#SFP(4225)
Subtotal Pensiones y Jubilaciones	0

3. De los rubros de Ingresos Financieros, Incremento por Variación de Inventarios, Disminución del Exceso de Estimaciones por Pérdida o Deterioro u Obsolescencia, Disminución del Exceso de Provisiones, y de Otros Ingresos y Beneficios Varios, se informarán los montos totales y cualquier característica significativa.

**Gastos y Otras Pérdidas:**

1. Explicar aquellas cuentas de gastos de funcionamiento, transferencias, subsidios y otras ayudas, participaciones y aportaciones, otros gastos y pérdidas extraordinarias, así como los ingresos y gastos extraordinarios, que en lo individual representen el 10% o más del total de los gastos.

Concepto	Importe
GASTOS DE FUNCIONAMIENTO	#SFP(5100,1)
TRANSFERENCIAS, ASIGNACIONES, SUBSIDIOS Y OTRAS AYUDAS	#SFP(5200,1)
PARTICIPACIONES Y APORTACIONES	#SFP(5300,1)
INTERESES, COMISIONES Y OTROS GASTOS DE LA DEUDA PÚBLICA	#SFP(5400,1)
OTROS GASTOS Y PÉRDIDAS EXTRAORDINARIAS	#SFP(5500,1)
<b>Suma de GASTOS Y OTRAS PÉRDIDAS \$</b>	<b>-</b>

A su vez se presentan aquellos rubros que en forma individual representan el 8.0% o más del total de los gastos:

Concepto	Importe	%
REMUNERACIONES AL PERSONAL DE CARÁCTER PERMANENTE	#SFP(5111,1)	# VALOR!
SERVICIOS PROFESIONALES, CIENTÍFICOS Y TÉCNICOS Y OTROS SERVICIOS	#SFP(5133,1)	# VALOR!
SEGURIDAD SOCIAL	#SFP(5114,1)	# VALOR!

**III) NOTAS AL ESTADO DE VARIACIÓN EN LA HACIENDA PÚBLICA**

1. Se informará de manera agrupada, acerca de las modificaciones al patrimonio contribuido por tipo, naturaleza y monto.

2. Se informará de manera agrupada, acerca del monto y procedencia de los recursos que modifican al patrimonio generado.

En el periodo que se informa no hubo variaciones al Patrimonio Contribuido  
 En el periodo que se informa el patrimonio generado, procede de la recepción de las aportaciones ordinarias tanto por las entidades federativas y la Secretaría de Hacienda y Crédito Público, así como por la recepción de aportaciones extraordinarias tanto de entidades federativas y municipios.

**IV) NOTAS AL ESTADO DE FLUJOS DE EFECTIVO**

**Efectivo y equivalentes**

1. El análisis de los saldos inicial y final que figuran en la última parte del Estado de Flujo de Efectivo en la cuenta de efectivo y equivalentes es como sigue:

Concepto	2025	2024
Bancos/Tesorería	-40486.93	#SFP(1112,-1)
Bancos/Dependencias y Otros	#SFP(1113,1)	#SFP(1113,-1)
Inversiones Temporales (Hasta 3 meses)	0	#SFP(1114,-1)
Fondos con Afectación Específica	0	#SFP(1115,-1)
Depósitos de Fondos de Terceros en Garantía	#SFP(1116,1)	#SFP(1116,-1)
<b>Total de EFECTIVO Y EQUIVALENTES \$</b>	<b>(40,486.93)</b>	<b>\$</b>

2. Detallar las adquisiciones de bienes muebles e inmuebles con su monto global y, en su caso, el porcentaje de estas adquisiciones que fueron realizadas mediante subsidios de capital del sector central. Adicionalmente, revelar el importe de los pagos que durante el periodo se hicieron por la compra de los elementos citados.

3. Conciliación de los Flujos de Efectivo Netos de las Actividades de Operación y la cuenta de Ahorro/Desahorro antes de Rubros Extraordinarios.

	2025	2024
<b>Ahorro/Desahorro antes de rubros</b>		
Movimientos de partidas (o rubros) que no		
Depreciación		
Amortización		
Incrementos en las provisiones		
Incremento en inversiones producido por revaluación		
Ganancia/pérdida en venta de propiedad,		

planta y equipo	
Incremento en cuentas por cobrar	
Partidas extraordinarias	

Las cuentas que aparecen en el cuadro anterior no son exhaustivas y tienen como finalidad ejemplificar el formato que se sugiere para elaborar la nota.

**V) CONCILIACIÓN ENTRE LOS INGRESOS PRESUPUESTARIOS Y CONTABLES, ASÍ COMO ENTRE LOS EGRESOS PRESUPUESTARIOS Y LOS GASTOS CONTABLES**

La conciliación se presentará atendiendo a lo dispuesto por el Acuerdo por el que se emite el formato de conciliación entre los ingresos presupuestarios y contables, así como entre los egresos presupuestarios y los gastos contables.

**b) NOTAS DE MEMORIA (CUENTAS DE ORDEN)**

Las cuentas de orden se utilizan para registrar movimientos de valores que no afecten o modifiquen el balance del ente contable, sin embargo, su incorporación en libros es necesaria con fines de recordatorio contable, de control y en general sobre los aspectos administrativos, o bien, para consignar sus derechos o responsabilidades contingentes que puedan, o no, presentarse en el futuro.

Las cuentas que se manejan para efectos de estas Notas son las siguientes:

**Cuentas de Orden Contables y Presupuestarias:**

Contables:

Valores

Emisión de obligaciones

Avales y garantías

Juicios

Contratos para Inversión Mediante Proyectos para Prestación de Servicios (PPS) y Similares

Bienes concesionados o en comodato

Concepto	Importe
VALORES	#SFP(7100,1)
EMISIÓN DE OBLIGACIONES	#SFP(7200,1)
AVALES Y GARANTÍAS	#SFP(7300,1)
JUICIOS	#SFP(7400,1)
INVERSIÓN MEDIANTE PROYECTOS PARA PRESTACIÓN DE SERVICIOS	(#SFP(7500,1)
BIENES EN CONCESIONADOS O EN COMODATO	#SFP(7600,1)
	#SFP(7430,1)
<b>Suma CUENTAS DE ORDEN CONTABLES \$</b>	<b>-</b>

**Presupuestarias:**

Cuentas de ingresos

Cuentas de egresos

Se informará, de manera agrupada, en las Notas a los Estados Financieros las cuentas de orden contables y cuentas de orden presupuestario, considerando al menos lo siguiente:

1. Los valores en custodia de instrumentos prestados a formadores de mercado e instrumentos de crédito recibidos en garantía de los formadores de mercado u otros.
2. Por tipo de emisión de instrumento: monto, tasa y vencimiento.
3. Los contratos firmados de construcciones por tipo de contrato.
4. El avance que se registra en las cuentas de orden presupuestarias, previo al cierre presupuestario de cada periodo que se reporte

**c) NOTAS DE GESTIÓN ADMINISTRATIVA**

**1. Introducción**

Los Estados Financieros de los entes públicos, proveen de información financiera a los principales usuarios de la misma, al Congreso y a los ciudadanos.

El objetivo del presente documento es la revelación del contexto y de los aspectos económicos-financieros más relevantes que influyeron en las decisiones del periodo, y que deberán ser

De esta manera, se informa y explica la respuesta del gobierno a las condiciones relacionadas con la información financiera de cada período de gestión; además, de exponer aquellas políticas

## 2. Panorama Económico y Financiero

Se informará sobre las principales condiciones económico-financieras bajo las cuales el ente público estuvo operando; y las cuales influyeron en la toma de decisiones de la administración; tanto

## 3. Autorización e Historia

Se informará sobre:

a) Fecha de creación del ente.

b) Principales cambios en su estructura.

## 4. Organización y Objeto Social

Se informará sobre:

a) Objeto social.

b) Principal actividad.

c) Ejercicio fiscal.

d) Régimen jurídico.

e) Consideraciones fiscales del ente; revelar el tipo de contribuciones que esté obligado a pagar o retener.

f) Estructura organizacional básica.

g) Fideicomisos, mandatos y análogos de los cuales es fideicomitente o fideicomisario.

## 5. Bases de Preparación de los Estados Financieros

Se informará sobre:

- a) Si se ha observado la normatividad emitida por el CONAC y las disposiciones legales aplicables.
- b) La normatividad aplicada para el reconocimiento, valuación y revelación de los diferentes rubros de la información financiera, así como las bases de medición utilizadas para la elaboración de los estados financieros; por ejemplo: costo histórico, valor de realización, valor razonable, valor de recuperación o cualquier otro método empleado y los criterios de aplicación de los mismos.
- c) Postulados básicos.
- d) Normatividad supletoria. En caso de emplear varios grupos de normatividades (normatividades supletorias), deberá realizar la justificación razonable correspondiente, su alineación con los PBCG y a las características cualitativas asociadas descritas en el MCCG (documentos publicados en el Diario Oficial de la Federación, agosto 2009).
- e) Para las entidades que por primera vez estén implementando la base devengado de acuerdo a la Ley de Contabilidad, deberán:
  - Revelar las nuevas políticas de reconocimiento;
  - Su plan de implementación;
  - Revelar los cambios en las políticas, la clasificación y medición de las mismas, así como su impacto en la información financiera, y
  - Presentar los últimos estados financieros con la normatividad anteriormente utilizada con las nuevas políticas para fines de comparación en la transición a la base devengado.

## 6. Políticas de Contabilidad Significativas

Se informará sobre:

- a) Actualización: se informará del método utilizado para la actualización del valor de los activos, pasivos y Hacienda Pública/ Patrimonio y las razones de dicha elección. Así como informar de la desconexión o reconexión inflacionaria.
- b) Informar sobre la realización de operaciones en el extranjero y de sus efectos en la información financiera gubernamental.
- c) Método de valuación de la inversión en acciones de Compañías subsidiarias no consolidadas y asociadas.
- d) Sistema y método de valuación de inventarios y costo de lo vendido.
- e) Beneficios a empleados: revelar el cálculo de la reserva actuarial, valor presente de los ingresos esperados: comparado con el valor presente de la estimación de gastos tanto de los beneficiarios actuales como futuros.
- f) Provisiones: objetivo de su creación, monto y plazo.
- g) Reservas: objetivo de su creación, monto y plazo.
- h) Cambios en políticas contables y corrección de errores junto con la revelación de los efectos que se tendrá en la información financiera del ente público, ya sea retrospectivos o prospectivos.
- i) Reclasificaciones: se deben revelar todos aquellos movimientos entre cuentas por efectos de cambios en los tipos de operaciones.
- j) Depuración y cancelación de saldos.

## 7. Posición en Moneda Extranjera y Protección por Riesgo Cambiario

Se informará sobre:

- a) Activos en moneda extranjera.
- b) Pasivos en moneda extranjera.
- c) Posición en moneda extranjera.

**SISTEMA MUNICIPAL DE AGUA POTABLE Y ALCANTARADO DE MOTUL**  
**ESTADO DE YUCATÁN**  
**NOTAS A LOS ESTADOS FINANCIEROS**

d) Tipo de cambio.

e) Equivalente en moneda nacional.

Lo anterior, por cada tipo de moneda extranjera que se encuentre en los rubros de activo y pasivo.

Adicionalmente, se informará sobre los métodos de protección de riesgo por variaciones en el tipo de cambio.

**8. Reporte Analítico del Activo**

Debe mostrar la siguiente información:

a) Vida útil o porcentajes de depreciación, deterioro o amortización utilizados en los diferentes tipos de activos.

b) Cambios en el porcentaje de depreciación o valor residual de los activos.

c) Importe de los gastos capitalizados en el ejercicio, tanto financieros como de investigación y desarrollo.

d) Riesgos por tipo de cambio o tipo de interés de las inversiones financieras.

e) Valor activado en el ejercicio de los bienes construidos por la entidad.

f) Otras circunstancias de carácter significativo que afecten el activo, tales como bienes en garantía, señalados en embargos, litigios, títulos de inversiones entregados en garantías, baja significativa del valor de inversiones financieras, etc.

g) Desmantelamiento de Activos, procedimientos, implicaciones, efectos contables.

h) Administración de activos; planeación con el objetivo de que el ente los utilice de manera más efectiva.

Adicionalmente, se deben incluir las explicaciones de las principales variaciones en el activo, en cuadros comparativos como sigue:

a) Inversiones en valores.

b) Patrimonio de Organismos descentralizados de Control Presupuestario Indirecto.

c) Inversiones en empresas de participación mayoritaria.

d) Inversiones en empresas de participación minoritaria.

e) Patrimonio de organismos descentralizados de control presupuestario directo, según corresponda.

**9. Fideicomisos, Mandatos y Análogos**

Se deberá informar:

a) Por ramo administrativo que los reporta.

b) Enlistar los de mayor monto de disponibilidad, relacionando aquéllos que conforman el 80% de las disponibilidades.

**10. Reporte de la Recaudación**

a)

Análisis del comportamiento de la recaudación correspondiente al ente público o cualquier tipo de ingreso, de forma separada los ingresos locales de los federales.

b)

Proyección de la recaudación e ingresos en el mediano plazo.

**11. Información sobre la Deuda y el Reporte Analítico de la Deuda**

- a) Utilizar al menos los siguientes indicadores: deuda respecto al PIB y deuda respecto a la recaudación tomando, como mínimo, un período igual o menor a 5 años.
- b) Información de manera agrupada por tipo de valor gubernamental o instrumento financiero en la que se consideren intereses, comisiones, tasa, perfil de vencimiento y otros gastos de la deuda.

#### 12. Calificaciones otorgadas

Informar, tanto del ente público como cualquier transacción realizada, que haya sido sujeta a una calificación crediticia.

#### 13. Proceso de Mejora

Se informará de:

- a) Principales Políticas de control interno.
- b) Medidas de desempeño financiero, metas y alcance.

#### 14. Información por Segmentos

Cuando se considere necesario se podrá revelar la información financiera de manera segmentada debido a la diversidad de las actividades y operaciones que realizan los entes públicos. Consecuentemente, esta información contribuye al análisis más preciso de la situación financiera, grados y fuentes de riesgo y crecimiento potencial de negocio.

#### 15. Eventos Posteriores al Cierre

El ente público informará el efecto en sus estados financieros de aquellos hechos ocurridos en el período posterior al que informa, que proporcionan mayor evidencia sobre eventos que le

#### 16. Partes Relacionadas

Se debe establecer por escrito que no existen partes relacionadas que pudieran ejercer influencia significativa sobre la toma de decisiones financieras y operativas.

#### 17. Responsabilidad Sobre la Presentación Razonable de la Información Contable

La Información Contable deberá estar firmada en cada página de la misma e incluir al final la siguiente leyenda: "Bajo protesta de decir verdad declaramos que los Estados Financieros y

"Bajo protesta de decir verdad declaramos que los Estados Financieros y sus notas, son razonablemente correctos y son responsabilidad del emisor".

LIC. LUCIO ALBERTO ESTRELLA CAMUÍL

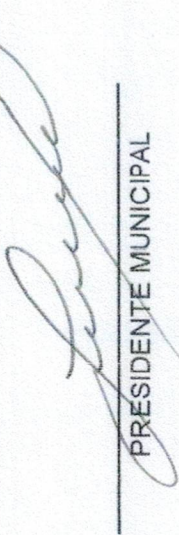
  
PRESIDENTE MUNICIPAL



H. AYUNTAMIENTO  
MOTUL, YUCATÁN  
PRESIDENTE MUNICIPAL  
2024 - 2027

LIC. BEATRIZ DEL CARMEN CHI CAMPOS

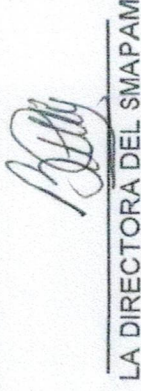
  
LA DIRECTORA DEL SMAPAM



H. AYUNTAMIENTO  
DE MOTUL, YUCATÁN  
2024 - 2027

0124

**SISTEMA MUNICIPAL DE AGUA POTABLE Y ALCANTARILLADO DE MOTUL**

Lista de Raya (forma tabular)

Periodo 11 al 11 Quincenal del 01/06/2025 al 15/06/2025

Reg Pat. IMSS: G6210639334  
RFC: SMA -010129-JR9

Código	Empleado	Sueldo	Prima de vacaciones	Horas extras	Despensa	*TOTAL* *PERCEPCIONES*
Departamento 1	AGUA POTABLE					
000	BALAM ESCAMILLA JOSE AVELINO	\$3,800.00	\$0.00	\$578.34	\$621.00	\$4,999.34
001	BACELIS TAMAYO JUAN GUILLERMO	\$6,313.96	\$0.00	\$816.00	\$621.00	\$7,750.96
002	PECH TAMAYO SUEMY MARIBEL	\$4,000.00	\$3,400.00	\$0.00	\$621.00	\$8,021.00
003	ALONZO Y CHUC ANTONINO	\$3,800.00	\$0.00	\$0.00	\$621.00	\$4,421.00
004	KOH Y CHAN DOROTEO	\$3,800.00	\$0.00	\$0.00	\$621.00	\$4,421.00
006	EJUAN Y CAUICH ANASTASIO	\$3,800.00	\$0.00	\$578.34	\$621.00	\$4,999.34
009	LARA GUERRA MARIA DE LOS ANGELES	\$4,919.85	\$0.00	\$0.00	\$621.00	\$5,540.85
011	POOL Y CAN ANASTASIO	\$3,800.00	\$0.00	\$0.00	\$621.00	\$4,421.00
012	PUC Y POOL JOSE PAULINO	\$3,800.00	\$0.00	\$578.34	\$621.00	\$4,999.34
013	CASTILLO HERRERA BENJAMIN HUMBERTO	\$3,800.00	\$2,660.00	\$0.00	\$621.00	\$7,081.00
015	LARA AKE LUIS ALBERTO	\$3,800.00	\$0.00	\$0.00	\$621.00	\$4,421.00
016	ALCOCER GUILLERMO YOLANDA DEL SOCORRO	\$3,500.00	\$0.00	\$0.00	\$621.00	\$4,121.00
017	DZIB CAN JOSE ELEUTERIO	\$3,800.00	\$0.00	\$0.00	\$621.00	\$4,421.00
018	ALONZO Y TEC ELIZABETH	\$3,751.73	\$0.00	\$0.00	\$0.00	\$3,751.73
019	PECH CANUL CLAUDIO	\$3,800.00	\$0.00	\$578.34	\$621.00	\$4,999.34
021	POOL Y CIAU TOMAS	\$3,000.00	\$0.00	\$0.00	\$621.00	\$3,621.00
028	ALONZO KUK FANDOR ARMANDO	\$5,434.85	\$0.00	\$0.00	\$0.00	\$5,434.85
030	CAAMAL Y JIMENEZ MARIA JESUS	\$1,300.00	\$0.00	\$0.00	\$621.00	\$1,921.00
037	CAUICH CHALE MOISES EVANGELISTA	\$3,800.00	\$0.00	\$0.00	\$621.00	\$4,421.00
047	ESCAMILLA PEREZ MANUELA	\$3,500.00	\$0.00	\$0.00	\$621.00	\$4,121.00
048	LARA GUERRA REYES GASPARE	\$3,800.00	\$0.00	\$350.00	\$0.00	\$4,150.00
058	MARTIN GARCIA JUAN GABRIEL	\$2,653.32	\$0.00	\$0.00	\$0.00	\$2,653.32
060	NOH PINTO WILBERTH DAMIR	\$3,800.00	\$0.00	\$350.00	\$0.00	\$4,150.00
062	ESTRADA ESTRELLA EDWIN SALVADOR	\$6,627.51	\$0.00	\$0.00	\$0.00	\$6,627.51
063	CIME BRICEÑO SANDRA ELIZABETH	\$3,751.73	\$0.00	\$0.00	\$0.00	\$3,751.73
064	MAY PECH EDWARD JHONATAN	\$4,312.77	\$0.00	\$0.00	\$0.00	\$4,312.77
065	TZAB MENDEZ SHEILY SAGRARIO	\$6,264.77	\$0.00	\$0.00	\$0.00	\$6,264.77
066	HERRERA CUTZ GRISELDA MARLENE	\$5,322.64	\$0.00	\$0.00	\$0.00	\$5,322.64
067	CANUL CUPUL GABRIELA AZALEA	\$4,312.77	\$0.00	\$0.00	\$0.00	\$4,312.77
068	EK TORRES HACIBY ANTONIA	\$4,649.39	\$0.00	\$0.00	\$0.00	\$4,649.39
033	PALMA PECH JOSE MARCELO	\$4,200.00	\$0.00	\$0.00	\$621.00	\$4,821.00
038	NOH POOL MAURO MANUEL	\$3,800.00	\$0.00	\$0.00	\$621.00	\$4,421.00
040	SANCHEZ TZAB MARIA REGINA	\$3,500.00	\$0.00	\$0.00	\$621.00	\$4,121.00
069	CHI CAMPOS BEATRIZ DEL CARMEN	\$9,126.37	\$0.00	\$0.00	\$0.00	\$9,126.37
Total Depto		\$143,641.66	\$6,060.00	\$3,829.36	\$13,041.00	\$166,572.02
Total Gral.		\$143,641.66	\$6,060.00	\$3,829.36	\$13,041.00	\$166,572.02

0126

COMPTAQ!  
MAYAGAS

**SISTEMA MUNICIPAL DE AGUA POTABLE Y ALCANTARILLADO DE MOTUL YUCATAN**

Fecha: 26/Jun/2025  
Hora: 12:01:12.588

Lista de Raya (forma tabular)  
Periodo 12 al 12 Quincenal del 16/06/2025 al 30/06/2025

RegPat: MSS: G6210639364  
RFC: SMA-010129-JRS

Código	Empleado	Sueldo	Prima de vacaciones	Horas extras	Despensa	Bono Anual	*PER
Departamento 1	AGUA POTABLE						
000	BALAM ESCAMILLA JOSE AVELINO	\$3,800.00	\$0.00	\$578.34	\$621.00	\$195.00	
001	BAGELIS TAMAYO JUAN GUILLERMO	\$6,313.96	\$0.00	\$0.00	\$621.00	\$195.00	
002	PECH TAMAYO SUEMY MARIBEL	\$4,000.00	\$0.00	\$0.00	\$621.00	\$195.00	
003	ALONZO Y CHUC ANTONINO	\$3,800.00	\$0.00	\$0.00	\$621.00	\$195.00	
004	KOH Y CHAN DOROTEO	\$3,800.00	\$0.00	\$0.00	\$621.00	\$195.00	
005	MANZANILLA MENA JESUS	\$3,800.00	\$0.00	\$578.34	\$621.00	\$195.00	
006	EJUAN Y CAUICH ANASTASIO	\$4,919.85	\$0.00	\$0.00	\$621.00	\$195.00	
009	LARA GUERRA MARIA DE LOS ANGELES	\$3,800.00	\$0.00	\$0.00	\$621.00	\$195.00	
011	POOL Y CAN ANASTASIO	\$3,800.00	\$0.00	\$578.34	\$621.00	\$195.00	
012	PUIC Y POOL JOSE PAULINO	\$3,800.00	\$0.00	\$0.00	\$621.00	\$195.00	
013	CASTILLO HERRERA BENJAMIN HUMBERTO	\$3,800.00	\$0.00	\$0.00	\$621.00	\$195.00	
015	LARA AKE LUIS ALBERTO	\$3,500.00	\$0.00	\$0.00	\$621.00	\$195.00	
016	ALCOCER GUILLERMO YOLANDA DEL SOCORRO	\$3,800.00	\$0.00	\$578.34	\$621.00	\$195.00	
017	DZIB CAN JOSE ELEUTERIO	\$3,751.73	\$0.00	\$0.00	\$0.00	\$0.00	
018	ALONZO Y TEC ELIZABETH	\$3,800.00	\$2,280.00	\$0.00	\$621.00	\$195.00	
019	PECH CANUL CLAUDIO	\$3,000.00	\$0.00	\$0.00	\$621.00	\$195.00	
021	POOL Y CIAU TOMAS	\$5,434.85	\$0.00	\$0.00	\$0.00	\$0.00	
028	ALONZO KUK FANDOR ARMANDO	\$1,300.00	\$0.00	\$0.00	\$621.00	\$195.00	
030	CAAMAL Y JIMENEZ MARIA JESUS	\$3,800.00	\$0.00	\$0.00	\$621.00	\$195.00	
037	CAUICH CHALE MOISES EVANGELISTA	\$3,500.00	\$0.00	\$0.00	\$621.00	\$195.00	
047	ESCAMILLA PEREZ MANUELA	\$3,800.00	\$0.00	\$0.00	\$0.00	\$0.00	
048	LARA GUERRA REYES GASPAR	\$2,653.32	\$0.00	\$0.00	\$0.00	\$0.00	
058	MARTIN GARCIA JUAN GABRIEL	\$3,800.00	\$0.00	\$0.00	\$0.00	\$0.00	
060	NOH PINTO WILBERTH DAMIR	\$6,627.51	\$0.00	\$0.00	\$0.00	\$0.00	
062	ESTRADA ESTRELLA EDWIN SALVADOR	\$3,751.73	\$0.00	\$0.00	\$0.00	\$0.00	
063	CIME BRICENO SANDRA ELIZABETH	\$4,312.77	\$0.00	\$0.00	\$0.00	\$0.00	
064	MAY PECH EDWARD JHONATAN	\$6,264.77	\$0.00	\$0.00	\$0.00	\$0.00	
065	TZAB MENDEZ SHEILY SAGRARIO	\$5,322.64	\$0.00	\$0.00	\$0.00	\$0.00	
066	HERRERA CUTZ GRISELDA MARLENE	\$4,312.77	\$0.00	\$0.00	\$0.00	\$0.00	
067	CANUL CUPUL GABRIELA AZALEA	\$4,649.39	\$0.00	\$0.00	\$0.00	\$0.00	
068	EK TORRES HACIBY ANTONIA	\$4,200.00	\$0.00	\$0.00	\$621.00	\$195.00	
033	PALMA PECH JOSE MARCELO	\$3,800.00	\$0.00	\$0.00	\$621.00	\$195.00	
038	NOH POOL MAURO MANUEL	\$3,500.00	\$0.00	\$0.00	\$621.00	\$195.00	
040	SANCHEZ TZAB MARIA REGINA	\$9,126.37	\$0.00	\$0.00	\$0.00	\$0.00	
069	CHI CAMPOS BEATRIZ DEL CARMEN						
Total Depto		\$147,441.66	\$2,280.00	\$2,313.36	\$13,662.00	\$4,290.00	
Total Gral.		\$147,441.66	\$2,280.00	\$2,313.36	\$13,662.00	\$4,290.00	

0127



# Sistema de Agua Potable y Alcantarillado del Municipio de Motul Yucatán

ESTADO DE YUCATÁN  
Estado Analítico del Activo  
Del 01/abr./2025 al 30/jun./2025

Fecha y hora de Impresión | 08/ago./2025 | 10:34 p. m.

Usu: supervisor  
Rep: rptEstadoAnalíticoDeActivosYPasivos\_R

Concepto	Saldo Inicial 1	Cargos del periodo 2	Abonos del periodo 3	Saldo Final 4(1+2-3)	Variación del Periodo (4-1)
<b>ACTIVO</b>	<b>\$1,678,627.81</b>	<b>\$3,563,099.08</b>	<b>\$3,559,876.45</b>	<b>\$1,681,850.44</b>	<b>\$3,222.63</b>
<b>ACTIVO CIRCULANTE</b>	<b>-\$30,086.25</b>	<b>\$3,563,099.08</b>	<b>\$3,559,876.45</b>	<b>-\$26,863.62</b>	<b>\$3,222.63</b>
Efectivo y Equivalentes	-\$30,087.57	\$2,461,487.55	\$2,458,264.61	-\$26,864.63	\$3,222.94
Derechos a Recibir Efectivo o Equivalentes	\$1.32	\$1,101,611.53	\$1,101,611.84	\$1.01	-\$0.31
Derechos a Recibir Bienes o Servicios	\$0.00	\$0.00	\$0.00	\$0.00	\$0.00
Inventarios	\$0.00	\$0.00	\$0.00	\$0.00	\$0.00
Almacenes	\$0.00	\$0.00	\$0.00	\$0.00	\$0.00
Estimación por Pérdida o Deterioro de Activos Circulantes	\$0.00	\$0.00	\$0.00	\$0.00	\$0.00
Otros Activos Circulantes	\$0.00	\$0.00	\$0.00	\$0.00	\$0.00
<b>ACTIVO NO CIRCULANTE</b>	<b>\$1,708,714.06</b>	<b>\$0.00</b>	<b>\$0.00</b>	<b>\$1,708,714.06</b>	<b>\$0.00</b>
Inversiones Financieras a Largo Plazo	\$0.00	\$0.00	\$0.00	\$0.00	\$0.00
Derechos a Recibir Efectivo o Equivalentes a Largo Plazo	\$0.00	\$0.00	\$0.00	\$0.00	\$0.00
Bienes Inmuebles, Infraestructura y Construcciones en Proceso	\$159,750.00	\$0.00	\$0.00	\$159,750.00	\$0.00
Bienes Muebles	\$1,548,964.06	\$0.00	\$0.00	\$1,548,964.06	\$0.00
Activos Intangibles	\$0.00	\$0.00	\$0.00	\$0.00	\$0.00
Depreciación, Deterioro y Amortización Acumulada de Bienes	\$0.00	\$0.00	\$0.00	\$0.00	\$0.00
Activos Diferidos	\$0.00	\$0.00	\$0.00	\$0.00	\$0.00
Estimación por Pérdida o Deterioro de Activos no Circulantes	\$0.00	\$0.00	\$0.00	\$0.00	\$0.00
Otros Activos no Circulantes	\$0.00	\$0.00	\$0.00	\$0.00	\$0.00

"Bajo protesta de decir verdad declaramos que los Estados Financieros y sus notas, son razonablemente correctos y son responsabilidad del emisor"

*[Signature]*

LIC. LUCIO ALBERTO ESTRELLA CANUL  
PRESIDENTE MUNICIPAL

LIC. BEATRIZ DEL CARMEN CHI CAMPOS

DIRECTORA DEL SMAPAM



H. AYUNTAMIENTO  
MOTUL, YUCATÁN  
PRESIDENTE MUNICIPAL  
2024 - 2027



SMAPAM  
SISTEMA MUNICIPAL DE AGUA POTABLE  
Y ALCANTARILLADO DE MOTUL

H. AYUNTAMIENTO  
DE MOTUL, YUCATÁN  
2024 - 2027